

中華民國109年

臺中市西區

統計年報

STATISTICAL YEARBOOK OF
WEST DISTRICT 2020

臺中市西區區公所會計室編印
中華民國110年6月 出版

凡例

- 一. 臺中縣、市於民國 99 年 12 月 25 日合併改制為直轄市，本刊 100 年以後所列資料係為大臺中市資料，99 年以前資料為統計至 99 年 12 月 31 日止之原臺中縣、市資料合併計算，部分無法並計者則採分別陳列方式。
- 二. 本刊所列數值旨在報導本區 109 年主要施政概況及其成果之紀錄，以供施政參考，其涉及國防機密與個別隱私者均未列出。
- 三. 本刊所列資料係取自本區各課室編報之統計報表及本區會計室直接搜集之資料，加以整理彙編。
- 四. 本刊所列數值以 109 年資料為主，但為明瞭歷年施政情形，亦將近年各項資料予以刊載，以利比較。
- 五. 本刊各表所列金額均為新臺幣，度量衡單位一律採用公制，其中資料原非公制者，均經換算為公制以資劃一俾便比較。表內數值或因尾數四捨五入，故部分總數與細數之間，或有未能吻合情事，計算時仍以原始資料計算。
- 六. 本刊各表內所用符號代表意義如下：
「-」：無數值或數值無統計 「--」：數值無意義
「…」：數值尚未發布 「0」：有數值，但數值不及半單位
「(r)」：修正數 「(p)」：初步統計數
「(f)」：預測數 「(e)」：估計數
- 七. 本刊各表內所列「年」係指全年，「年底」係指該年 12 月底，「年度」係指會計年度或其他行政上之措施而特定之年限。
- 八. 本刊荷蒙本區各課室協助始克編成，謹致謝忱。或有編排校印而產生疏漏之處，尚祈各界不吝指正。

目 次

Contents

| 表次 | 頁次 | Table | Page |
|-------------------------------|-----------|--|-----------|
| 提要分析 | 1 - 19 | Summary of Analysis | 1 - 19 |
| 壹、土地 | | I. Land | |
| 1-1 已登記土地面積..... | 20 - 27 | 1-1 Area of Registered Land..... | 20 - 27 |
| 1-2 土地徵收面積..... | 28 - 29 | 1-2 Area of Land Purchased by Government..... | 28 - 29 |
| 1-3 實施耕地三七五減租成果..... | 30 - 31 | 1-3 Achievements of the 37.5% Arable Land Rental Reduction | 30 - 31 |
| 貳、人口 | | II. Population | |
| 2-1 現住人口及性別比例..... | 32 - 35 | 2-1 Population and Sex Ratio..... | 32 - 35 |
| 2-2 戶籍動態登記..... | 36 - 43 | 2-2 Immigrants and Emigrants..... | 36 - 43 |
| 2-3 現住人口之年齡分配..... | 44 - 59 | 2-3 Population by Age..... | 44 - 59 |
| 2-4 15歲以上現住人口之教育程度—按年齡別分..... | 60 - 67 | 2-4 Educational Attainment of Resident Population Aged 15 & Over - By Age..... | 60 - 67 |
| 2-5 現住人口之婚姻狀況—按年齡別分..... | 68 - 73 | 2-5 The Marital Status of the Population—By Age..... | 68 - 73 |
| 2-6 現住人口之婚姻狀況—按里別分..... | 74 - 79 | 2-6 The Marital Status of the Population—By Village..... | 74 - 79 |
| 2-7 現住原住民戶口數..... | 80 - 83 | 2-7 Households and Persons of Resident Indigene..... | 80 - 83 |
| 參、行政組織 | | III. Administrative Organization | |
| 3-1 本所行政組織..... | 84 - 84 | 3-1 West District Office Administrative Organization..... | 84 - 84 |
| 3-2 區公所員工總人數..... | 85 - 85 | 3-2 Number of Staff & Worker of West District Office..... | 85 - 85 |
| 肆、農、林、漁、牧 | | IV. Agriculture, Forestry, Fishery And Husbandry | |
| 4-1 農耕土地面積..... | 86 - 87 | 4-1 Area of Cultivated Land..... | 86 - 87 |
| 4-2 稻米收穫面積及生產量..... | 88 - 91 | 4-2 Harvested Area and Production of Rice..... | 88 - 91 |
| 4-3 農產品收穫面積及生產量..... | 92 - 103 | 4-3 Harvested Area and Production of Crop Products..... | 92 - 103 |
| 4-4 現有家畜數 | 104 - 104 | 4-4 Number of Current Livestock..... | 104 - 104 |
| 4-5 家畜屠宰頭數..... | 105 - 105 | 4-5 Number of Livestock Slaughtered..... | 105 - 105 |
| 4-6 現有家禽數量 | 106 - 106 | 4-6 Number of Current Poultry..... | 106 - 106 |
| 4-7 產乳牛頭數及產乳量與價值..... | 107 - 107 | 4-7 Number of Milking Cows ; Quantity & Value of Milk..... | 107 - 107 |
| 伍、工商經濟 | | V. Industry & Commerce | |
| 5-1 商業登記現有家數與資本額..... | 108 - 111 | 5-1 Number & Capital of Business Entities Existing Registered..... | 108 - 111 |
| 5-2 工廠登記現有家數..... | 112 - 115 | 5-2 Number of Factories Existing Registered..... | 112 - 115 |
| 5-3 自來水供水普及率..... | 116 - 117 | 5-3 Saturation of Water Supply..... | 116 - 117 |
| 5-4 路燈設備..... | 118 - 119 | 5-4 Equipment of Street Lights..... | 118 - 119 |

目次

Contents

| 表次 | 頁次 | Table | Page |
|---------------------------------------|-----------|--|-----------|
| 陸、財政收支 | | VI. Finance | |
| 6-1 歲入來源別預決算..... | 120 - 123 | 6-1 Budget and Final Accounts of Revenues by Sources... | 120 - 123 |
| 6-2 歲出預決算..... | 124 - 127 | 6-2 Budgets and Final Accounts of Expenditures | 124 - 127 |
| 柒、教育文化 | | VII Education | |
| 7-1 臺中市西區境內各級學校數 | 128 - 129 | 7-1 Number of Schools at ALL Level in West District | 128 - 129 |
| 7-2 臺中市西區境內國民中學概況 | 130 - 131 | 7-2 Summary of Junior High School in West District | 130 - 131 |
| 7-3 臺中市西區境內國民小學概況..... | 132 - 135 | 7-3 Summary of Primary School in West District | 132 - 135 |
| 7-4 臺中市西區境內國民中學歷年各年級 原住民學生數..... | 136 - 137 | 7-4 Number of Indigenous Students in Junior High Schools by Grade in West District..... | 136 - 137 |
| 7-5 臺中市西區境內國民中學歷年各年級 新住民子女學生數..... | 138 - 139 | 7-5 Number of Immigrant Students in Junior High Schools by Grade in West District..... | 138 - 139 |
| 7-6 臺中市西區境內國民小學歷年各年級 原住民學生數..... | 140 - 141 | 7-6 Number of Indigenous Students in Elementary Schools by Grade in West District..... | 140 - 141 |
| 7-7 臺中市西區境內國民小學歷年各年級 新住民子女學生數..... | 142 - 143 | 7-7 Number of Immigrant Students in Elementary Schools by Grade in West District..... | 142 - 143 |
| 捌、醫療保健 | | VIII. Public Health | |
| 8-1 醫療機構及其他醫事機構開(執)業醫事人員數 | 144 - 147 | 8-1 Number of Registered Medical Personnel in Hospitals, Clinics, and Other Medical Care Institutions | 144 - 147 |
| 8-2 醫療院所各類病床數..... | 148 - 151 | 8-2 Number of Various Beds in Hospitals and Clinics..... | 148 - 151 |
| 8-3 藥商家數..... | 152 - 153 | 8-3 Number of Pharmaceutical Firms | 152 - 153 |
| 玖、社會福利 | | IX. Social Affairs | |
| 9-1 低收入戶戶數及人數..... | 154 - 155 | 9-1 Households and Persons of Low-Income Families..... | 154 - 155 |
| 9-2 身心障礙者人數..... | 156 - 161 | 9-2 The Disabled Population..... | 156 - 161 |
| 9-3 列冊需關懷獨居老人人數..... | 162 - 163 | 9-3 The Aged Living Alone Booked for Caring..... | 162 - 163 |
| 9-4 特殊境遇家庭扶助服務概況..... | 164 - 165 | 9-4 The Conditions of Assistance Service for Families in Hardship | 164 - 165 |
| 9-5 特殊境遇家庭概況..... | 166 - 167 | 9-5 Families in Hardship..... | 166 - 167 |
| 拾、政府服務 | | X. Government Services | |
| 10-1 辦理調解業務—方式別 | 168 - 169 | 10-1 Mediations Conducted—by Mediation Type | 168 - 169 |
| 10-2 辦理調解業務—案件別..... | 170 - 173 | 10-2 Mediations Conducted—by Case Type..... | 170 - 173 |
| 10-3 調解委員會組織概況 | 174 - 177 | 10-3 Mediation Committee Organizational Profile..... | 174 - 177 |
| 10-4 推行社區發展工作概況..... | 178 - 183 | 10-4 Result of Promotion for Community Development | 178 - 183 |
| 10-5 民防團隊編組..... | 184 - 185 | 10-5 Civil Defense Regiment | 184 - 185 |
| 10-6 民防團隊年度訓練成果..... | 186 - 187 | 10-6 Result of Civil Defense Regiment for Annual Training..... | 186 - 187 |

提要分析

概序

一、歷史沿革

本區清末隸屬臺灣縣藍興堡及揀東下堡轄域，日據時期（光復前）本區屬臺中州臺中市及大屯郡南屯庄管轄。臺灣光復後，中華政府於三十四年將原臺中州下臺中市的末廣町、旭町、村上町、利國町、幸町、明治町、千歲町、壽町、川端町、後壠子、土庫、麻園頭、公館合併成立「西區」，改隸臺中市。

本區區內皆為平原，與中區市中心咫尺為鄰，交通便捷，故農地面積大幅減少，成為以文教為主，工商次之的地區。近年來，由於市政各項文化建設次第在西區完成，且轄內機關、學校、文化設施比比皆是，使西區贏得臺中市「文教區」之美稱。區內環境清雅，文風興盛，誠為臺中市首善之區。

1937年，在現在西區模範街附近，興建了大批日本和式住宅，供給在臺中的中堅階級居住，因而形成一個充滿日本風味的社區稱為「大和村」。

臺中州廳建於日治時期的官署，設計仿法國馬薩風格，左右二側如雙翼向後延伸，將官廳的氣勢表露無遺，見證百年歷史風華。省轄市時期作為臺中市政府辦公廳，目前列為臺中市國定古蹟保護。



臺中州廳

資料來源：西區區公所

二、位置與地理環境

本區位於臺中市街區之西，北緊臨北區，南接南區，西與西屯、南屯區毗連，東鄰中、東區。地屬臺中盆地，地勢自東北向西南傾斜，區內皆平原，境內有綠川、柳川、梅川、麻園頭溪等河流貫穿，沿溪垂楊綠柳，迎風搖曳景色怡人。氣候溫和，秋冬東北季風較強、春夏季雨量較多。

三、面積

本區總面積 5.7042 平方公里，91 年 2 月進行里行政區域調整，分為 25 里、606 鄰，99 年 12 月 25 日臺中縣市合併升格為臺中直轄市至 109 年底本區為 25 里、608 鄰。

四、悠活西區

(一)臺中之心－「綠色城廓」

臺中之心－「綠色城廓」計畫串連市區草悟道、美術園道、忠明園道、興大園道、育德路園道、東光園道與興進路園道，規劃改善既有人行道與自行車道，透過彩色地景間彼此交織與亮點地標的設計，目前第一期工程已完工，建置英才路側自行車道及人行步道，串聯草悟道至國美館。



資料來源：西區區公所



臺中之心－「綠色城廓」

資料來源：西區區公所

(二)臺中綠空鐵道軸線計畫

鐵路高架化後利用舊鐵道保留之特色景點，以存舊立新的精神，規劃保留歷史建築帝國糖廠臺中營業所至臺中刑務所演武場之間 1.6 公里(進德路至林森路)的舊鐵道，打造成為綠色步行及自行車騎乘空間之「綠空鐵道」，串連周邊景點，帶動本區繁榮。

壹、土地

一、已登記土地面積

109 年底本區公私有土地利用情形，根據地政單位登記資料顯示：已登記土地面積為 622.6335 公頃，較上年底減少 0.0236 公頃，本區全部屬都市土地。

依權屬分：已登記土地面積屬私有土地面積為 310.4419 公頃(占 49.86%)，屬公有土地面積為 304.4645 公頃(占 48.90%)，屬公私共有土地面積為 7.7270 公頃(占 1.24%)(如圖 1,表 1—1)。

圖 1 本區 109 年底已登記土地面積

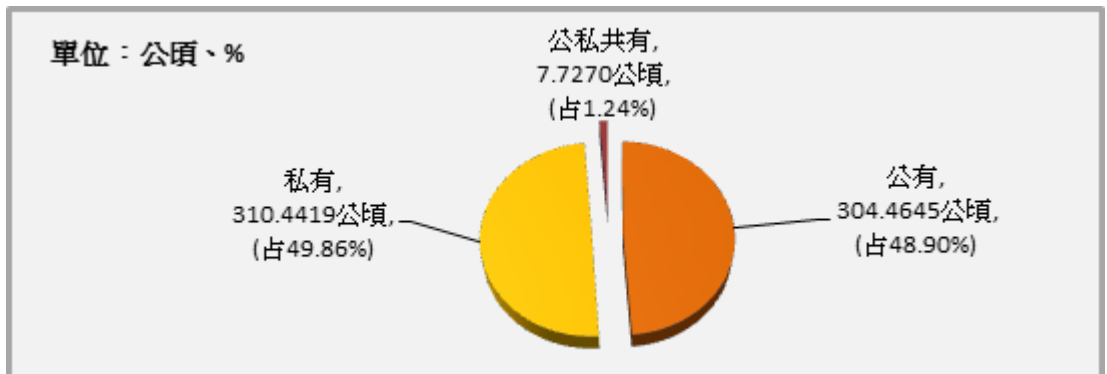

資料來源：中山地政事務所。

二、土地徵收面積

109 年本區無土地徵收面積(表 1—2)。

三、實施三七五減租成果

109 年底本區訂約佃農戶數僅 1 戶，地主戶數 20 戶，土地筆數 2 筆，租約件數 1 件，訂約面積 0.0096 公頃，與上年底相同(如圖 2,表 1—3)。

圖 2 本區近年實施三七五減租成果

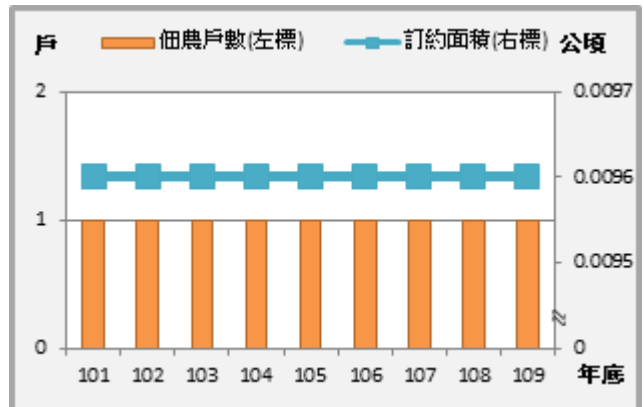

資料來源：中山地政事務所。

貳、人口

一、人口分布

109 年底本區現住人口數為 11 萬 4,583 人，較上年底減少 690 人或減少 0.60%。性別方面：男性為 5 萬 4,258 人(占 47.35%)，女性 6 萬 325 人(占 52.65%)；性比例為 89.94(如圖 3，表 2—1)。

圖 3 本區近年現住人口數

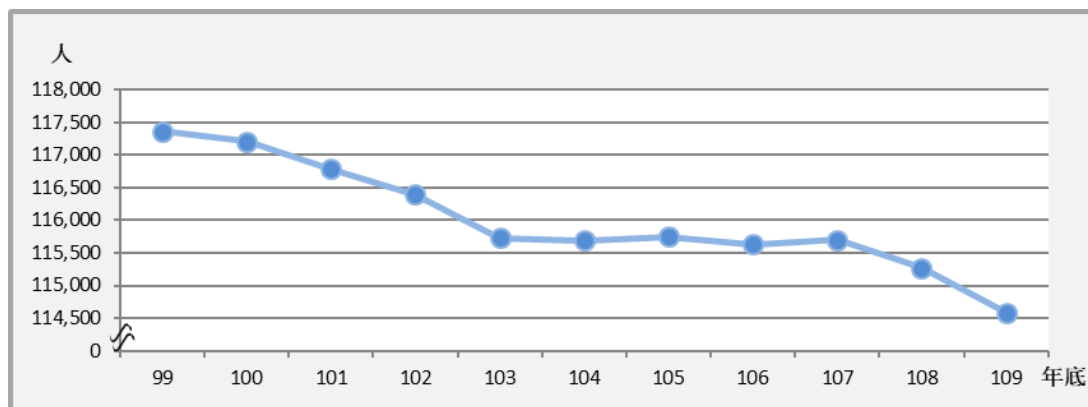

資料來源：西區戶政事務所。

戶數方面：109 年底本區總戶數為 4 萬 6,345 戶，較上年底增加 296 戶或增加 0.64%；戶量(每戶平均人口數)為 2.47 (人/戶)，較上年底減少 0.03(人/戶)。

就各里人口方面：109 年底現住人口數以公正里最多有 7,612 人(占 6.64%)，吉龍里次之有 7,604 人(占 6.64%)，忠明里居第 3 位有 6,709 人(占 5.86%)，廣民里為最少僅 1,712 人(占 1.49%)。

二、戶籍動態

戶籍動態方面：根據統計 109 年本區遷入人口數為 6,821 人，遷出人口數為 7,384 人。

出生人口數為 593 人，粗出生率為 5.16‰；出生人口數與上年比較減少 81 人或減少 12.02%。出生人口數男男性為 284 人(占 47.89%)，女性 309 人(占 52.11%)。

死亡人口數為 720 人，粗死亡率為 6.26‰，死亡人口數男性為 382 人(占 53.06%)，女性 338 人(占 46.94%)。

本年度社會因素(遷入人口數-遷出人口數)減少 563 人，自然因素(出生人口數-死亡人口數)減少 127 人，總人口減少 690 人；社會成長率為負 4.91‰，自然成長率為負 1.11‰，人口成長率為負 6.00‰。

本年結婚對數有 590 對，粗結婚率為 5.13‰；離婚對數有 254 對，粗離婚率為 2.21‰(表 2—2)。

三、年齡結構

109 年底本區人口年齡分配：0~14 歲 1 萬 6,237 人占本區總人口數 14.17%，15~64 歲 7 萬 9,157 人占本區總人口數 69.08%，65 歲以上 1 萬 9,189 人占本區總人口數 16.75%(表 2—3)。

四、教育概況

109 年底本區滿 15 歲以上者學歷以大專以上人口數 5 萬 9,936 人(占 60.94%)最多，高中職 2 萬 5,370 人(占 25.80%)次之，國中(初職) 6,870 人(占 6.99%)，小學 5,731 人(占 5.83%)，不識字 310 人(占 0.32%)，自修 129 人(占 0.13%)(如圖 4,表 2—4)。

圖 4 本區 109 年底 15 歲以上現住人口教育程度

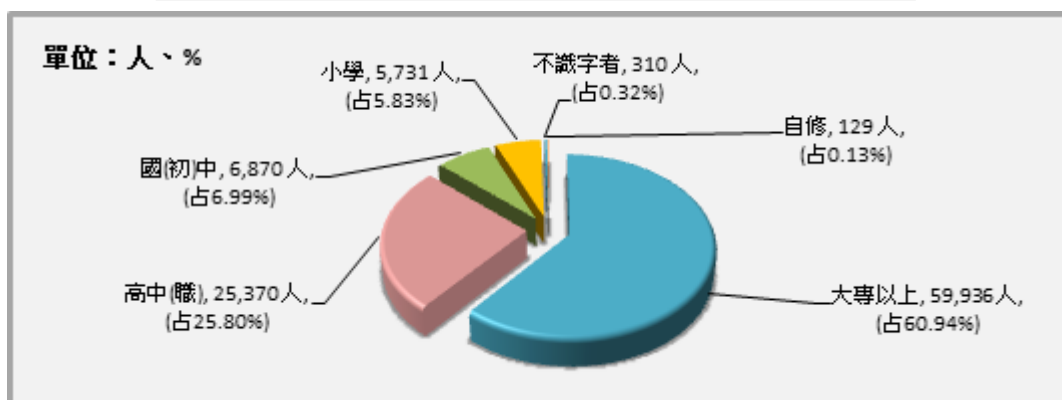

資料來源：西區戶政事務所。

(附註：因四捨五入加總致細項加總不為 100%)

五、婚姻狀況

109年底本區現住人口婚姻中：未婚有5萬1,076人(占44.58%)，有偶有4萬8,640人(占42.45%)，離婚/終止結婚有9,238人(占8.06%)，喪偶有5,629人(占4.91%)(如圖5,表2—5,2—6)。

圖 5 本區 109 年底現住人口婚姻狀況

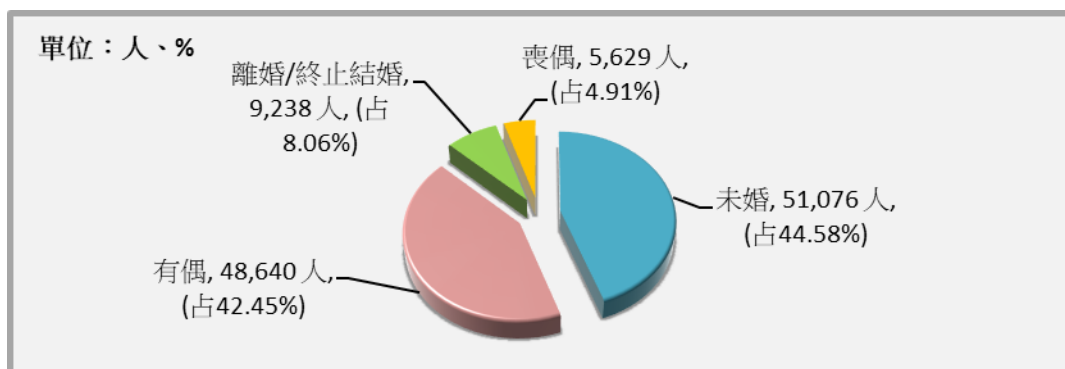

資料來源：西區戶政事務所。

六、原住民概況

109年底本區現住原住民戶數為242戶，較上年底增加15戶或增加6.61%。就人數而言本區現住原住民人數為570人，較上年底增加30人或增加5.56%(如圖6,表2—7)。

圖 6 本區近年原住民戶數及人數概況

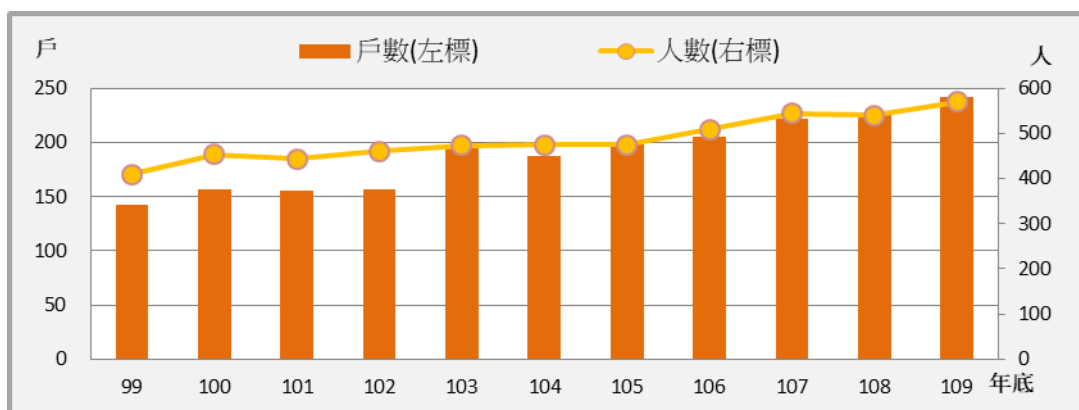

資料來源：西區戶政事務所。

參、行政組織

一、行政組織

臺中市西區區公所隸屬臺中市所轄，置區長1人，承市長之命，兼受臺中市政府民政局長之指導監督，綜理區政並指揮所屬員工。

本所置主任秘書1人，佐理區務。

本所設有民政課、社會課、公用及建設課、人文課、秘書室、會計室、人事室、政風室等8個課室。民政課下設調解委員會(如圖7,表3—1)。

圖 7 臺中市西區區公所組織系統圖

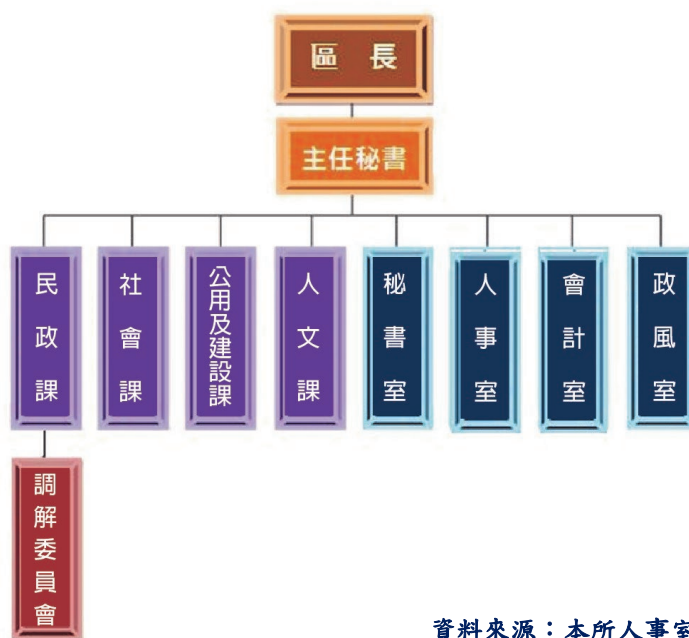

資料來源：本所人事室。

二、編制員額

本所109年正式職員預算員額57人，109年底員工總人數74人，正式職員52人，工友2人，臨時人員18人，約僱人員2人(表3—2)。

肆、農、林、漁、牧

本區無農耕土地。

伍、工商經濟

一、商業登記現有家數與資本額

109年底本區商業登記現有家數有5,315家，較上年底增加179家或增加3.49%。

資本額有10億5,939.8萬元，較上年底增加4,557.8萬元或增加4.50%。

依商業登記現有家數分：以批發及零售業2,675家(占50.33%)最多，住宿及餐飲業1,066家(占20.06%)次之。

依資本額分：以批發及零售業4億8,976.6萬元(占46.23%)最多，住宿及餐飲業1億7,302.5萬元(占16.33%)次之(表5—1)。

二、工廠登記現有家數

109年底本區工廠登記現有家數有61家，較上年底減少1家或減少1.61%。依業別分以機械設備製造業16家(占26.23%)最多，印刷及資料儲存媒體複製業13家(占21.31%)次之(如圖8,表5—2)。

圖 8 本區 109 年底工廠登記家數概況

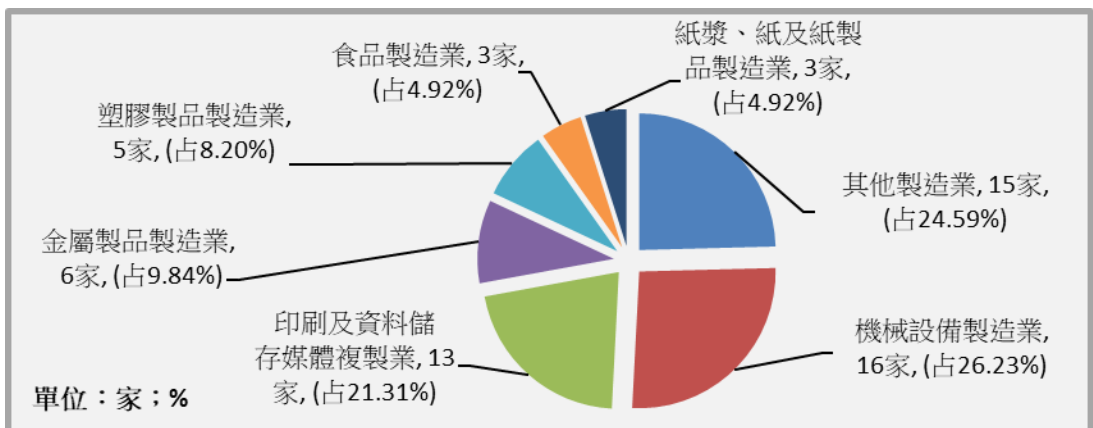

資料來源：臺中市政府經濟發展局。

(附註：因四捨五入加總致細項加總不為 100%)

三、自來水供水普及率

109年底本區供水區域人口數有11萬4,583人，與上年底比較減少690人或減少0.60%；實際供水人口數11萬4,270人，與上年底比較減少933人或減少0.81%；供水普及率為99.73%，與上年底比較減少0.21個百分點(如圖9,表5—3)。

圖 9 本區近年自來水普及率

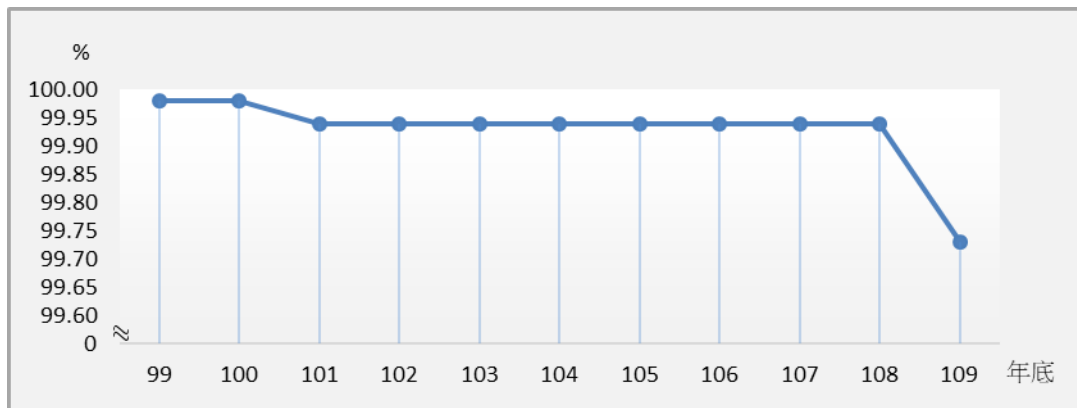

資料來源：臺中市政府經濟發展局。

四、路燈設備

109年底本區路燈設備有4,868盞，較上年底增加474盞或較上年增加10.79%。

本區路燈設備以LED燈為主2,434盞(占50.00%)，鈉光燈次之有1,904盞(占39.11%)，水銀燈有197盞(占4.05%)，日光燈有3盞(占0.06%)，其他路燈有330盞(占6.78%)(如圖10,表5—4)。

圖 10 本區 109 年底路燈設備

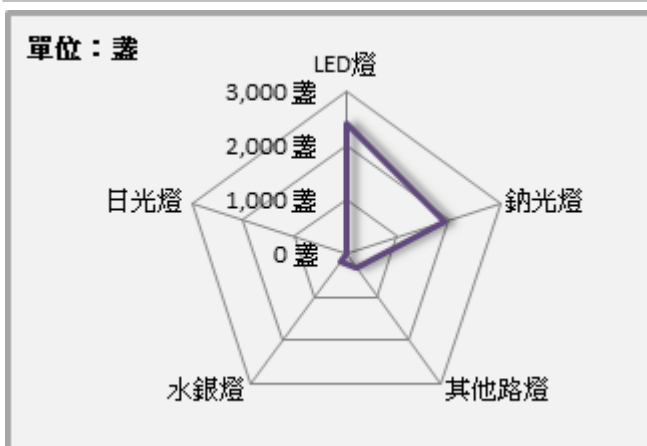

資料來源：臺中市政府建設局。

陸、財政收支

預算為財政收支之依據，亦為施政計畫的數字方案，決算為財政收支之結果，及為施政結果之表徵。

本區預算各項統一費用均遵照市府標準計列，本年度仍秉持便民服務之精神辦理各項自治工作，加強財務管理，隨時防止浪費擷節開支，以提高施政績效，並謀求地方建設永續發展為優先，提高居民生活水準。

一、本區歲入、歲出預算

109年度歲入預算總額為413萬元，以歲入來源別分：規費收入207.1萬元(占50.15%)，補助及協助收入193.8萬元(占46.92%)，財產收入11.8萬元(占2.86%)，其他收入0.3萬元(占0.07%)。

109年度歲出預算總額為1億8,515.2萬元，以歲出機關別分：一般行政6,482.3萬元(占35.01%)，區公所業務5,342.2萬元(占28.85%)，社政業務4,362.1萬元(占23.56%)，統籌科目1,471.3萬元(占7.95%)，一般建築及設備857.3萬元(占4.63%)(表6—1、6—2)。

二、本區歲入決算

109年度歲入決算總額為466.7萬元，以歲入來源別分：規費收入261.5萬元(占56.03%)，補助及協助收入186.7萬元(占40.00%)，財產收入13.5萬元(占2.89%)，罰款及賠償收3.6萬元(占0.77%)，其他收入1.4萬元(占0.30%)(如圖11,表6—1)。

圖 11 本區 109 年度歲入決算

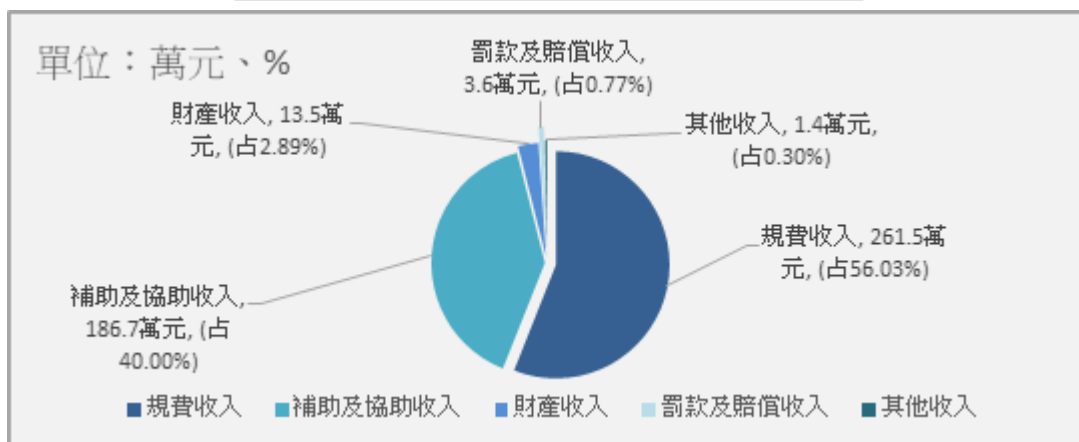

資料來源：本所會計室。

附註：因四捨五入致細項加總不為100%

三、本區歲出決算

109年度歲出決算總額為1億7,596.3萬元，以歲出機關別分：一般行政6,347.2萬元(占36.07%)，區公所業務4,898.4萬元(占27.84%)，社政業務4,045.1萬元(占22.99%)，統籌科目1,471.3萬元(占8.36%)，一般建築及設備834.3萬元(占4.74%)(如圖12,13,表6—2)。

圖 12 本區 109 年度歲出決算

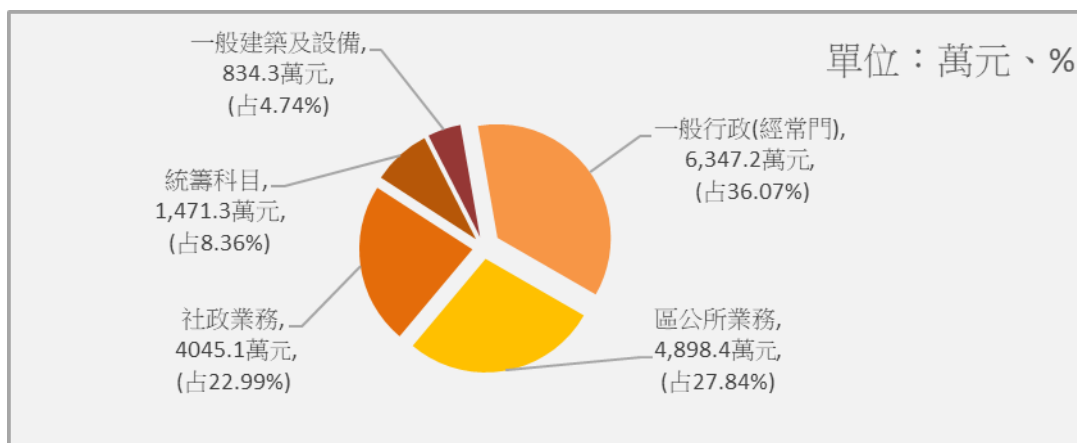

資料來源：本所會計室。

圖 13 本區近年歲出決算

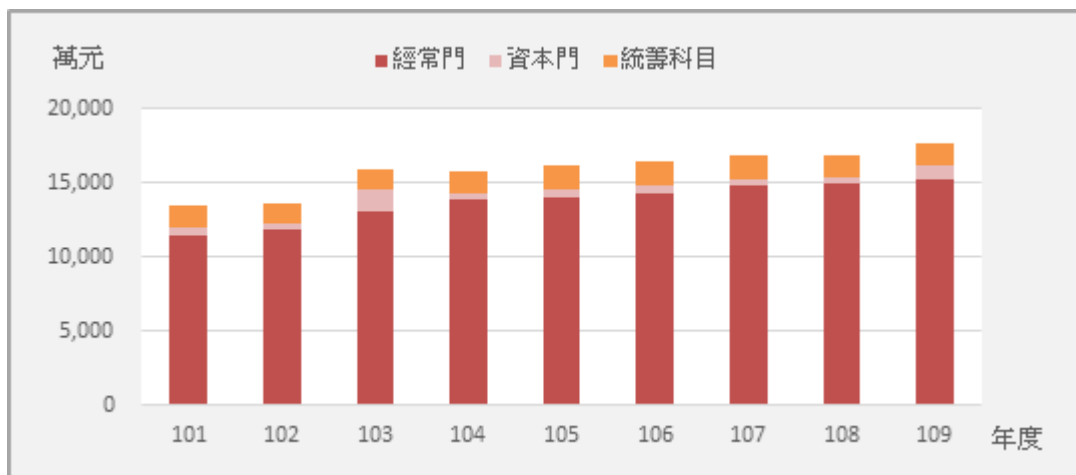

資料來源：本所會計室。

柒、教育文化

一、境內各級學校數

本區 109 學年度學校共有 40 所，大學有 1 所，高中有 2 所，國中有 3 所，國小有 6 所，幼兒園有 28 所(表 7—1)。

二、國中

本區 109 學年度專設國民中學 3 所，附設 1 所，班級數共 189 班，較上學年度減少 1 班或減少 0.53%。

學生人數共 5,397 人，較上學年度增加 66 人或增加 1.24%；按性別分：男生 2,767 人(占 51.27%)，女生 2,630 人(占 48.73%)。

教師人數：共 421 人，與上學年度相同；按性別分：女性 315 人(占 74.82%)，男性 106 人(占 25.18%)(如圖 14,表 7—2)。

圖 14 本區近年國中學生數

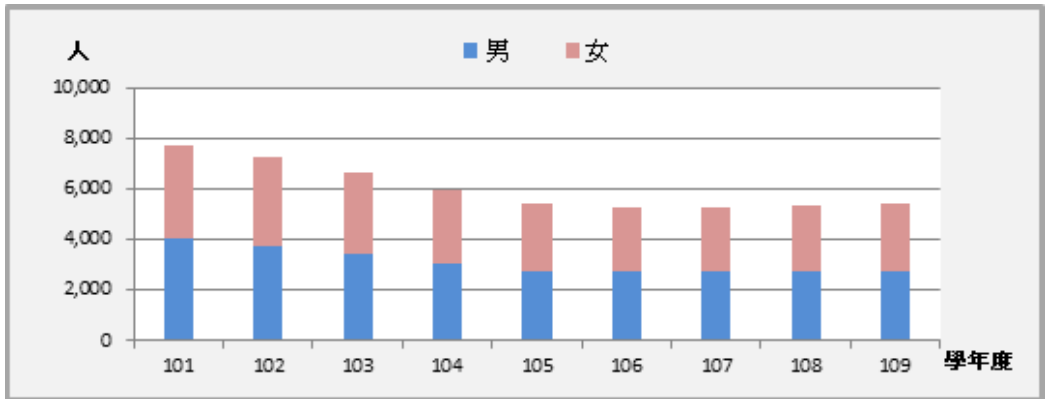

資料來源：教育部統計處。

三、國小

本區 109 學年度專設國民小學 6 所，班級數共 275 班，與上學年度相同。

學生人數共 6,878 人，較上學年度減少 112 人或減少 1.60%；按性別分：男生 3,605 人(占 52.41%)，女生 3,273 人(占 47.59%)。

教師人數：共 511 人，較上學年度減少 1 人或減少 0.20%；按性別分：女性 385 人(占 75.34%)，男性 126 人(占 24.66%)(表 7—3)。

四、境內國民中學原住民學生數

109學年度總計本區境內國民中學原住民學生數70人，較上學年度增加1人或增加1.45%。

以性別分：國民中學原住民學生中男性有36人(占51.43%)、女性有34人(占48.57%)(表7—4)。

五、境內國民中學新住民子女學生數

109學年度本區境內國民中學新住民子女學生數307人，較上學年減少17人或減少5.25%。

以性別分：國民中學新住民子女學生中男性有154人(占50.16%)，女性有153人(占49.84%)(表7—5)。

六、境內國民小學原住民學生數(詳)

109學年度本區境內國民小學原住民學生數74人，較上學年度增加3人或增加4.23%。

以性別分：國民小學原住民學生男性和女性分別均為37人(各占50.00%)(如圖15,表7—6)。

圖 15 本區近年國民小學原住民學生數

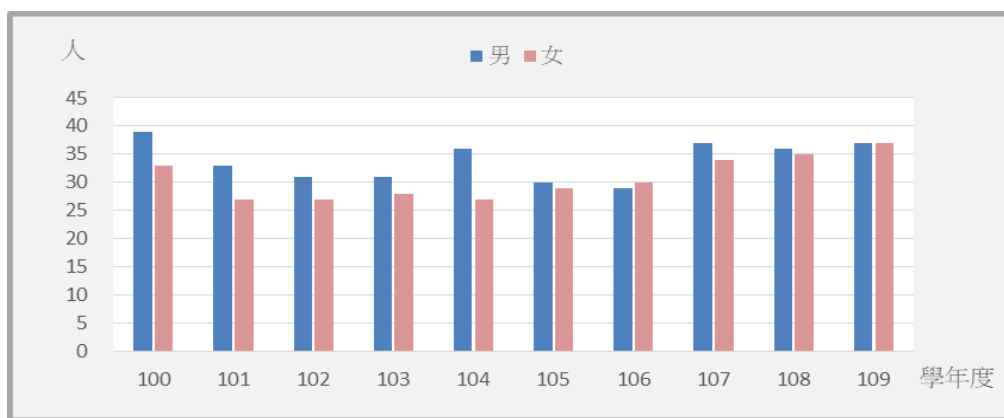

資料來源：國中小(含補校)定期公務統計報表網路填報作業系統。

七、境內國民小學新住民子女學生數

109學年度本區境內國民小學新住民子女學生數320人，較上學年度減少10人或減少3.03%。

以性別分：國民小學新住民子女學生男性有170人(占53.13%)，女性有150人(占46.88%)(表7—7)。

捌、醫療保健

一、醫療機構及其他醫事機構開(執)業醫事人員數

本區108年底醫事人員執業人數共有2,445人，增加223人或增加10.04%。

依工作性質分：以護理師及護士1,153人最多(占47.16%)，西醫師、中醫師、牙醫師共583人次之(占23.84%)，藥師及藥劑生共287人再次之(占11.74%)，其他醫事人員有422人(占17.26%)(如圖16,表8—1)。

圖 16 本區 108 年底醫事人員概況

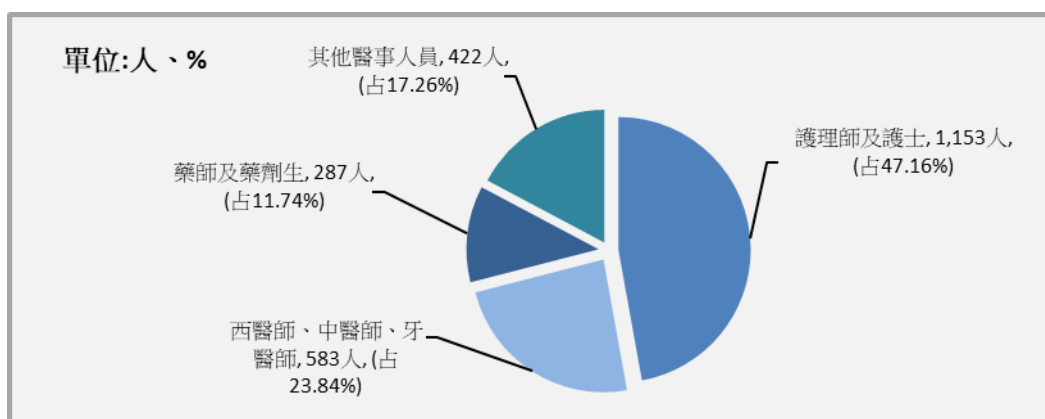

資料來源：衛生福利部。

二、醫療院所各類病床數

本區108年底醫療院所各類病床數共有1,445床，與上年底1,407床相較增加38床或增加2.70%

其中一般病床828床(占57.30%)，特殊病床172床(占11.90%)，診所病床445床(占30.80%)。

診所病床包含：觀察床284床，嬰兒床40床，血液透析床101床，產科病床20床(表8—2)。

三、藥商家數

本區109年底藥商家數共有817家，較上年底增加62家，或增加8.21%。

醫療器材商626家最多(占76.62%)，中藥商77家次之(占9.42%)，藥局60家再次之(占7.34%)，西藥商有54家(占6.61%)最少(表8—3)。

玖、社會福利

一、低收入戶

本區109年底低收入戶戶數計809戶，較上年底增加13戶或增加1.63%。

低收入戶人數1,521人，較上年底減少2人或減少0.13%。

低收入戶戶數占全區總戶數1.75%，低收入戶人數占全區總人數1.33%。

低收入戶按款別分：

第1款有10戶(占1.24%)，人數為10人(占0.66%)，

第2款有360戶(占44.50%)，人數為532人(占34.98%)，

第3款有439戶(占54.26%)，人數為979人(占64.37%)(如圖17,表9—1)。

圖 17 本區近年低收入戶概況

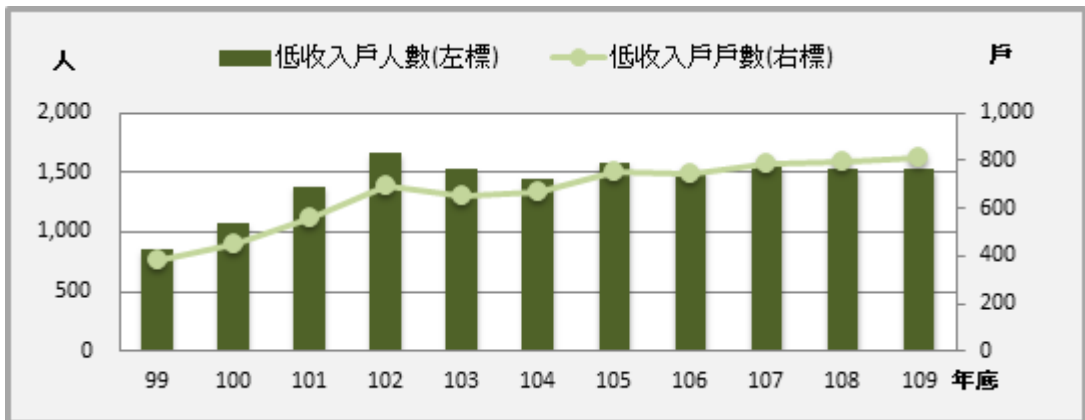

資料來源：臺中市政府社會局。

二、身心障礙人口數

109年底身心障礙者人數有4,713人，較上年底增加55人或增加1.18%，身心障礙者人數占本區總人口數4.11%。

性別方面：男性為2,551人(占54.13%)，女性2,162人(占45.87%)(表9—2)。

三、列冊需關懷獨居老人人數

109年底「本區列冊需關懷獨居老人」含具原住民、榮民(眷)身分人數計154人。

以性別分：女性96人(占62.34%)，男性58人(占37.66%)。

以類型分(含具原住民、榮民(眷)身分)：一般老人身分之獨居老人106人(占68.83%)，中(低)收入戶身分之獨居老人48人(占31.17%)。具榮民(眷)身分之獨居老人人數2人(表9—3)。

四、特殊境遇家庭扶助服務概況

109年申請特殊境遇家庭扶助服務總計567人次，較上年度增加9人次或增加1.61%。

申請項目以子女生活津貼為最大宗有488人次(占86.07%)，其次為緊急生活扶助有78人次(占13.76%)。

申請特殊境遇家庭扶助服務補助金額為202.7萬元，較上年底增加24.9萬元或增加14.00%；補助項目以子女生活津貼為最大宗有113.5萬元(占55.99%)，其次為緊急生活扶助有84.2萬元(占41.54%)(表9—4)。

五、特殊境遇家庭概況

109年底本區特殊境遇家庭戶數有84戶，較上年底減少1戶或減少1.18%；扶養子女、孫子女人數有120人，較上年底增加7人或增加6.19%。

按申請人(家長)性別分：女性有79人(占94.05%)，男性有5人(占5.95%)。

按申請人(家長)婚姻狀況分：未婚者有16人(占19.05%)，有偶者有11人(占13.10%)，離婚者有29人(占34.52%)，喪偶者有28人(占33.33%)(如圖18,表9—5)。

圖 18 本區 109 年底特殊境遇家庭－申請人(家長)婚姻狀況

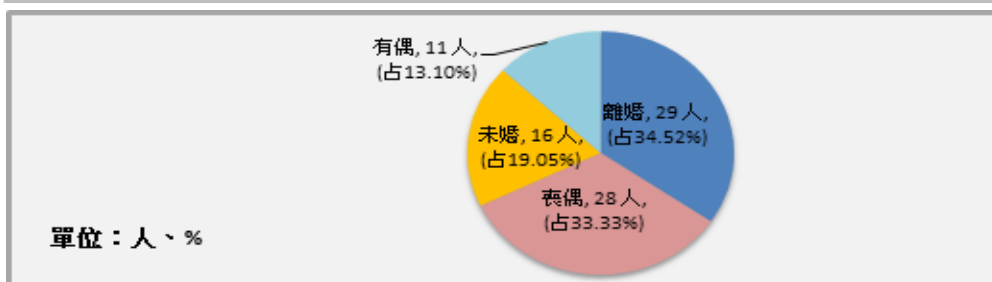

資料來源：本所社會課。

拾、政府服務

一、調解業務

本區設有調解委員會，109年底調解委員人數13人，調解服務項目有：

- 1.民事事件：債權債務之清償、房地產買賣、租賃、占用、婚姻、收養、繼承、公害賠償、商事買賣、其他有關民事事件。
- 2.刑事案件：妨害風化、婚姻家庭、妨害自由名譽、信用及秘密、傷害、毀棄、親屬間財產犯罪、交通事故及其他告訴乃論之刑事案件。

(一)、調解案件

109年1月至12月全年人民申請調解案件結案件數總計1,060件，較上年減少19件或減少1.76%；成立件數1,022件，成立比率96.42%，不成立件數38件，不成立比率3.58%(如圖19,表10—1,10—2)。

圖 19 本區近年調解結案件數

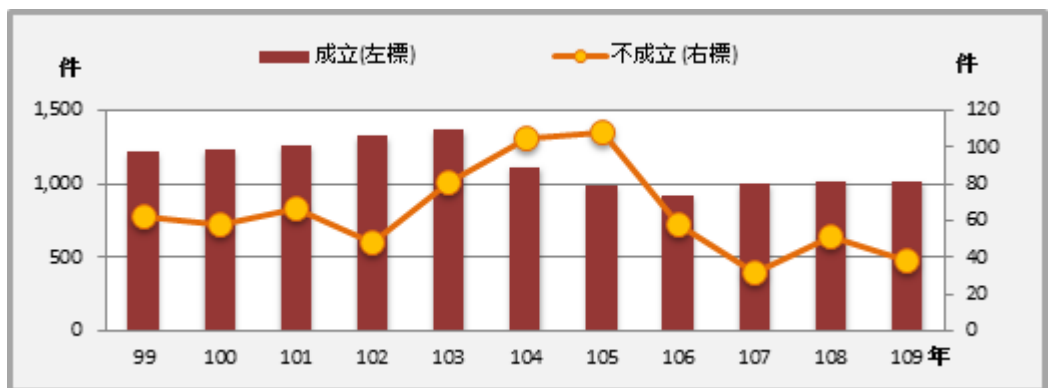

資料來源：本所民政課。

民事結案件數113件，較上年減少19件或減少14.39%，成立件數108件，成立比率95.58%，不成立件數5件，不成立比率4.42%。

刑事結案件數947件，與上年與相同，成立件數914件，成立比率96.52%，不成立件數33件，不成立比率3.48%。

(二)、調解方式

調解委員會調解時，應有調解委員3人以上出席。但經兩造當事人之同意，得由調解委員1人逕行調解。

109年本區調解案件均由委員獨任調解。

委員獨任調解結案件數總計1,060件，較上年1,079件減少19件或減少1.76%。協同調解結案件數總計3件，較上年增加3件(如圖20,表10—1)。

圖 20 本區近年調解委員獨任調解結案件數

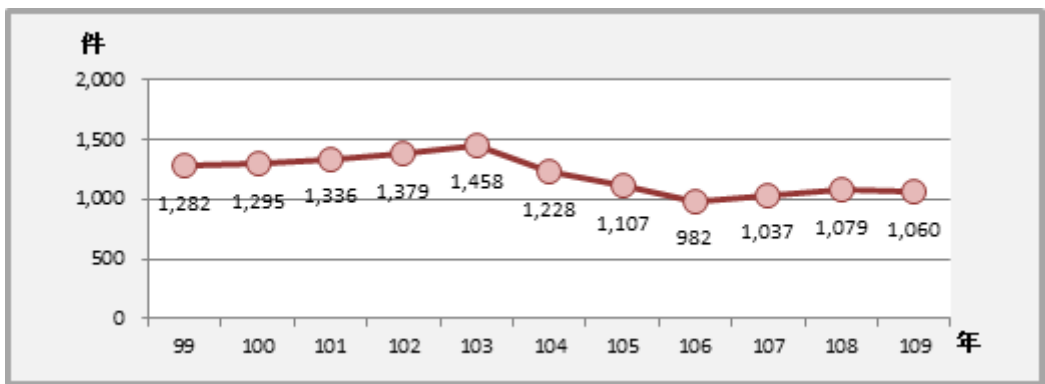

資料來源：本所民政課。

(三)、調解委員組織概況

本區調解委員會組成：109年底本區調解委員會委員總人數13人，與上年度相同。

- 1.依性別分：男性9人(占69.23%)，女性4人(占30.77%)。
- 2.依年齡分：60歲以上10人(占76.92%)，50歲以上至未滿60歲3人(占23.08%)。
- 3.依教育程度分：大專以上9人(占69.23%)，高中(職)4人(占30.77%)。
- 4.依行業分：服務業及其他12人(占92.31%)，商業1人(占7.69%)。
- 5.依服務公職分：未曾任公職10人(占76.92%)，曾任公職3人(占23.08%)。
- 6.依委員年資分：8年以上至未滿16年6人(占46.15%)，未滿4年3人(占23.08%)，4年以上至未滿8年3人(占23.08%)，16年以上1人(占7.69%)(表10—3)。

二、推行社區發展工作概況

本區至109年底社區發展協會有22個，參加社區發展協會會員數計1,341人，社區發展工作項目包括辦理社區幹部訓練、社區觀摩、社區長壽俱樂部等。

109年各項活動經費計846.9萬元，其中由政府補助494.1萬元，及社區自籌352.8萬元，用以推動社區和諧、發展社區各項活動(如圖21, 表10—4)。

圖 21 本區近年推行社區發展工作活動經費概況

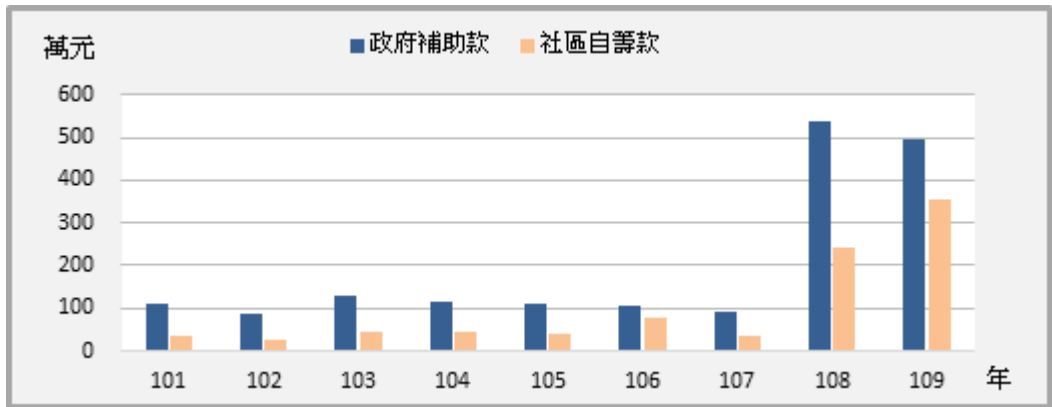

資料來源：臺中市政府社會局。

109年本區辦理社區幹部訓練314人次、社區觀摩1,576人次。

109年底本區社區志願服務團隊有7隊，志工數416人；社區照顧關懷據點有7處。

109年服務成果：福利服務或活動受益人次有17,412人次，其他服務(受益人次)有14,517人次。

三、民防團隊編組

109年底本區民防團計27個，其中團部1個，疏散避難宣慰中隊1個，民防分團25個。民防團人數共75人，其中包括隊員44人(占58.67%)，幹部31人(占41.33%)(表10—5)。

四、民防團隊年度訓練成果

109年本區民防團隊常年訓練場次：團本部、疏散避難宣慰中隊、民防分團共同合辦1場。

團本部法定應到人數11人，實到9人；疏散避難宣慰中隊法定應到人數9人，實到8人；民防分團法定應到人數15人，實到15人；勤務組法定應到人數2人，實到2人(表10—6)。

表 1-1 已登記土地面積

單位：公頃

| 年底別 | 公私有別 | 總計 | 非都市土地 | | |
|-------------|------------|-------------|-------|--------------------------------|--------------------------------|
| | | | 合計 | 甲種建築用地 | 乙種建築用地 |
| End of Year | Owned By | Grand Total | Total | Type A Construction Land | Type B Construction Land |
| 99年底 | 合計 Total | 622.5255 | — | — | — |
| End of 2010 | 公有 Public | 293.1928 | — | — | — |
| | 私有 Private | 318.9555 | — | — | — |
| | 公私共有 Both | 10.3772 | — | — | — |
| 100年底 | 合計 Total | 622.5221 | — | — | — |
| End of 2011 | 公有 Public | 293.8784 | — | — | — |
| | 私有 Private | 318.6068 | — | — | — |
| | 公私共有 Both | 10.0369 | — | — | — |
| 101年底 | 合計 Total | 622.1431 | — | — | — |
| End of 2012 | 公有 Public | 294.9433 | — | — | — |
| | 私有 Private | 317.0526 | — | — | — |
| | 公私共有 Both | 10.1471 | — | — | — |
| 102年底 | 合計 Total | 622.0606 | — | — | — |
| End of 2013 | 公有 Public | 295.8998 | — | — | — |
| | 私有 Private | 316.4468 | — | — | — |
| | 公私共有 Both | 9.7139 | — | — | — |
| 103年底 | 合計 Total | 621.9426 | — | — | — |
| End of 2014 | 公有 Public | 296.5290 | — | — | — |
| | 私有 Private | 315.9861 | — | — | — |
| | 公私共有 Both | 9.4275 | — | — | — |

資料來源：中山地政事務所。

附註：因四捨五入加總致細項加總與總計不合。

Table 1-1 Area of Registered Land

Unit : Hectare

| Non-Urban Land | | | | | | |
|--|--|--|---------------------------|--------------------------------------|---------------------------------------|---------------------------------------|
| 丙種建築用地 Type C Construction Land | 丁種建築用地 Type D Construction Land | 農牧用地 Farming and Pasturable Land | 林業用地 Forestry Land | 養殖用地 Land for Fish Culture | 鹽業用地 Land for Salt Industry | 礦業用地 Land for Mine Industry |
| — | — | — | — | — | — | — |
| — | — | — | — | — | — | — |
| — | — | — | — | — | — | — |
| — | — | — | — | — | — | — |
| — | — | — | — | — | — | — |
| — | — | — | — | — | — | — |
| — | — | — | — | — | — | — |
| — | — | — | — | — | — | — |
| — | — | — | — | — | — | — |
| — | — | — | — | — | — | — |
| — | — | — | — | — | — | — |
| — | — | — | — | — | — | — |
| — | — | — | — | — | — | — |
| — | — | — | — | — | — | — |
| — | — | — | — | — | — | — |
| — | — | — | — | — | — | — |
| — | — | — | — | — | — | — |
| — | — | — | — | — | — | — |
| — | — | — | — | — | — | — |

Source : Zhongshan Land Office.

Note: Due to rounding, the sum of sub-items and totals are not equal.

表 1-1 已登記土地面積 (續一)

單位：公頃

| 年底別 | 公私有別 | 非都市土地 | | | |
|-------------|------------|------------------------|---|--------------------------------|---------------------------|
| | | 窯業用地 | 交通用地 | 水利用地 | 遊憩用地 |
| End of Year | Owned By | Land for Kiln Industry | Land for Communication & Transportation | Land for Irrigation & Drainage | Land for Recreational use |
| 99年底 | 合計 Total | — | — | — | — |
| End of 2010 | 公有 Public | — | — | — | — |
| | 私有 Private | — | — | — | — |
| | 公私共有 Both | — | — | — | — |
| 100年底 | 合計 Total | — | — | — | — |
| End of 2011 | 公有 Public | — | — | — | — |
| | 私有 Private | — | — | — | — |
| | 公私共有 Both | — | — | — | — |
| 101年底 | 合計 Total | — | — | — | — |
| End of 2012 | 公有 Public | — | — | — | — |
| | 私有 Private | — | — | — | — |
| | 公私共有 Both | — | — | — | — |
| 102年底 | 合計 Total | — | — | — | — |
| End of 2013 | 公有 Public | — | — | — | — |
| | 私有 Private | — | — | — | — |
| | 公私共有 Both | — | — | — | — |
| 103年底 | 合計 Total | — | — | — | — |
| End of 2014 | 公有 Public | — | — | — | — |
| | 私有 Private | — | — | — | — |
| | 公私共有 Both | — | — | — | — |

資料來源：中山地政事務所。

附註：因四捨五入加總致細項加總與總計不合。

Table 1-1 Area of Registered Land (Cont.1)

Unit : Hectare

| Non-Urban Land | | | | | | | 都市土地 |
|----------------------------------|----------------------------------|------------------------------------|---------------|-----------------------------|---------------|--------|------------|
| 古蹟保存用地 | 生態保護用地 | 國土保安用地 | 殯葬用地 | 特定目的事業用地 | 暫未編定用地 | 其他 | |
| Land for Historical Preservation | Land for Ecological Conservation | Land for Protection & Conservation | Cemetery Land | Land for Sepcial Enterprise | Not-Specified | Others | Urban Land |
| — | — | — | — | — | — | — | 622.5255 |
| — | — | — | — | — | — | — | 293.1928 |
| — | — | — | — | — | — | — | 318.9555 |
| — | — | — | — | — | — | — | 10.3772 |
| — | — | — | — | — | — | — | 622.5221 |
| — | — | — | — | — | — | — | 293.8784 |
| — | — | — | — | — | — | — | 318.6068 |
| — | — | — | — | — | — | — | 10.0369 |
| — | — | — | — | — | — | — | 622.1431 |
| — | — | — | — | — | — | — | 294.9433 |
| — | — | — | — | — | — | — | 317.0526 |
| — | — | — | — | — | — | — | 10.1471 |
| — | — | — | — | — | — | — | 622.0606 |
| — | — | — | — | — | — | — | 295.8998 |
| — | — | — | — | — | — | — | 316.4468 |
| — | — | — | — | — | — | — | 9.7139 |
| — | — | — | — | — | — | — | 621.9426 |
| — | — | — | — | — | — | — | 296.5290 |
| — | — | — | — | — | — | — | 315.9861 |
| — | — | — | — | — | — | — | 9.4275 |

Source : Zhongshan Land Office.

Note: Due to rounding, the sum of sub-items and totals are not equal.

表 1-1 已登記土地面積 (續二)

單位：公頃

| 年底別 | 公私有別 | 總計 | 非都市土地 | | |
|-------------|------------|-----------------|-------|--------------------------------|--------------------------------|
| | | | 合計 | 甲種建築用地 | 乙種建築用地 |
| End of Year | Owned By | Grand Total | Total | Type A Construction Land | Type B Construction Land |
| 104年底 | 合計 Total | 622.0587 | — | — | — |
| End of 2015 | 公有 Public | 296.4006 | — | — | — |
| | 私有 Private | 316.2978 | — | — | — |
| | 公私共有 Both | 9.3603 | — | — | — |
| 105年底 | 合計 Total | 622.1645 | — | — | — |
| End of 2016 | 公有 Public | 296.4828 | — | — | — |
| | 私有 Private | 316.3351 | — | — | — |
| | 公私共有 Both | 9.3466 | — | — | — |
| 106年底 | 合計 Total | 622.0535 | — | — | — |
| End of 2017 | 公有 Public | 296.9497 | — | — | — |
| | 私有 Private | 316.3707 | — | — | — |
| | 公私共有 Both | 8.7331 | — | — | — |
| 107年底 | 合計 Total | 622.0812 | — | — | — |
| End of 2018 | 公有 Public | 297.4324 | — | — | — |
| | 私有 Private | 316.1543 | — | — | — |
| | 公私共有 Both | 8.4944 | — | — | — |
| 108年底 | 合計 Total | 622.6571 | — | — | — |
| End of 2019 | 公有 Public | 298.9785 | — | — | — |
| | 私有 Private | 315.7549 | — | — | — |
| | 公私共有 Both | 7.9236 | — | — | — |
| 109年底 | 合計 Total | 622.6335 | — | — | — |
| End of 2020 | 公有 Public | 304.4645 | — | — | — |
| | 私有 Private | 310.4419 | — | — | — |
| | 公私共有 Both | 7.7270 | — | — | — |

資料來源：中山地政事務所。

附註：因四捨五入加總致細項加總與總計不合。

Table 1-1 Area of Registered Land (Cont.2)

Unit : Hectare

| Non-Urban Land | | | | | | |
|--------------------------|--------------------------|-----------------------------|---------------|-----------------------|------------------------|------------------------|
| 丙種建築用地 | 丁種建築用地 | 農牧用地 | 林業用地 | 養殖用地 | 鹽業用地 | 礦業用地 |
| Type C Construction Land | Type D Construction Land | Farming and Pasturable Land | Forestry Land | Land for Fish Culture | Land for Salt Industry | Land for Mine Industry |
| — | — | — | — | — | — | — |
| — | — | — | — | — | — | — |
| — | — | — | — | — | — | — |
| — | — | — | — | — | — | — |
| — | — | — | — | — | — | — |
| — | — | — | — | — | — | — |
| — | — | — | — | — | — | — |
| — | — | — | — | — | — | — |
| — | — | — | — | — | — | — |
| — | — | — | — | — | — | — |
| — | — | — | — | — | — | — |
| — | — | — | — | — | — | — |
| — | — | — | — | — | — | — |
| — | — | — | — | — | — | — |
| — | — | — | — | — | — | — |
| — | — | — | — | — | — | — |
| — | — | — | — | — | — | — |
| — | — | — | — | — | — | — |
| — | — | — | — | — | — | — |
| — | — | — | — | — | — | — |
| — | — | — | — | — | — | — |
| — | — | — | — | — | — | — |
| — | — | — | — | — | — | — |
| — | — | — | — | — | — | — |
| — | — | — | — | — | — | — |
| — | — | — | — | — | — | — |
| — | — | — | — | — | — | — |

Source : Zhongshan Land Office.
 Note: Due to rounding, the sum of sub-items and totals are not equal.

表 1-1 已登記土地面積 (續完)

單位：公頃

| 年底別 | 公私有別 | 非都市土地 | | | |
|-------------|------------|------------------------|---|--------------------------------|---------------------------|
| | | 窯業用地 | 交通用地 | 水利用地 | 遊憩用地 |
| End of Year | Owned By | Land for Kiln Industry | Land for Communication & Transportation | Land for Irrigation & Drainage | Land for Recreational use |
| 104年底 | 合計 Total | — | — | — | — |
| End of 2015 | 公有 Public | — | — | — | — |
| | 私有 Private | — | — | — | — |
| | 公私共有 Both | — | — | — | — |
| 105年底 | 合計 Total | — | — | — | — |
| End of 2016 | 公有 Public | — | — | — | — |
| | 私有 Private | — | — | — | — |
| | 公私共有 Both | — | — | — | — |
| 106年底 | 合計 Total | — | — | — | — |
| End of 2017 | 公有 Public | — | — | — | — |
| | 私有 Private | — | — | — | — |
| | 公私共有 Both | — | — | — | — |
| 107年底 | 合計 Total | — | — | — | — |
| End of 2018 | 公有 Public | — | — | — | — |
| | 私有 Private | — | — | — | — |
| | 公私共有 Both | — | — | — | — |
| 108年底 | 合計 Total | — | — | — | — |
| End of 2019 | 公有 Public | — | — | — | — |
| | 私有 Private | — | — | — | — |
| | 公私共有 Both | — | — | — | — |
| 109年底 | 合計 Total | — | — | — | — |
| End of 2020 | 公有 Public | — | — | — | — |
| | 私有 Private | — | — | — | — |
| | 公私共有 Both | — | — | — | — |

資料來源：中山地政事務所。

附註：因四捨五入加總致細項加總與總計不合。

Table 1-1 Area of Registered Land (Cont.End)

| Non-Urban Land | | | | | | | Unit : Hectare |
|----------------------------------|----------------------------------|------------------------------------|---------------|-----------------------------|---------------|--------|-----------------|
| 古蹟保存用地 | 生態保護用地 | 國土保安用地 | 殯葬用地 | 特定目的事業用地 | 暫未編定用地 | 其他 | 都市土地 |
| Land for Historical Preservation | Land for Ecological Conservation | Land for Protection & Conservation | Cemetery Land | Land for Sepcial Enterprise | Not-Specified | Others | Urban Land |
| — | — | — | — | — | — | — | 622.0587 |
| — | — | — | — | — | — | — | 296.4006 |
| — | — | — | — | — | — | — | 316.2978 |
| — | — | — | — | — | — | — | 9.3603 |
| — | — | — | — | — | — | — | 622.1645 |
| — | — | — | — | — | — | — | 296.4828 |
| — | — | — | — | — | — | — | 316.3351 |
| — | — | — | — | — | — | — | 9.3466 |
| — | — | — | — | — | — | — | 622.0535 |
| — | — | — | — | — | — | — | 296.9497 |
| — | — | — | — | — | — | — | 316.3707 |
| — | — | — | — | — | — | — | 8.7331 |
| — | — | — | — | — | — | — | 622.0812 |
| — | — | — | — | — | — | — | 297.4324 |
| — | — | — | — | — | — | — | 316.1543 |
| — | — | — | — | — | — | — | 8.4944 |
| — | — | — | — | — | — | — | 622.6571 |
| — | — | — | — | — | — | — | 298.9785 |
| — | — | — | — | — | — | — | 315.7549 |
| — | — | — | — | — | — | — | 7.9236 |
| — | — | — | — | — | — | — | 622.6335 |
| — | — | — | — | — | — | — | 304.4645 |
| — | — | — | — | — | — | — | 310.4419 |
| — | — | — | — | — | — | — | 7.7270 |

Source : Zhongshan Land Office.

Note: Due to rounding, the sum of sub-items and totals are not equal.

表 1-2 土地徵收面積

單位：公頃

| 年別 | | 總計 | 國防設備 | 交通事業 | 公用事業 |
|-------------|-------------|-------------|---------|----------------|------------------|
| Year | | Grand Total | Defence | Transportation | Public Utilities |
| 99年 | 2010 | 0.0308 | — | 0.0308 | — |
| 100年 | 2011 | 0.0308 | — | 0.0308 | — |
| 101年 | 2012 | — | — | — | — |
| 102年 | 2013 | — | — | — | — |
| 103年 | 2014 | — | — | — | — |
| 104年 | 2015 | — | — | — | — |
| 105年 | 2016 | — | — | — | — |
| 106年 | 2017 | — | — | — | — |
| 107年 | 2018 | — | — | — | — |
| 108年 | 2019 | — | — | — | — |
| 109年 | 2020 | — | — | — | — |

資料來源：中山地政事務所。

Table 1-2 Area of Land Purchased by Government

Unit : Hectare

| 水利事業 Water Cons. | 公共衛生及 環境保護 Public Health and Environmental Protection | 教育學術及文 化事業 Education and Culture | 政府機關及 公共建築 Public Building | 國營事業 National Business | 社會福利 事業 Social Welfare | 其他 Others |
|---------------------|---|---|----------------------------------|---------------------------|------------------------------|--------------|
| — | — | — | — | — | — | — |
| — | — | — | — | — | — | — |
| — | — | — | — | — | — | — |
| — | — | — | — | — | — | — |
| — | — | — | — | — | — | — |
| — | — | — | — | — | — | — |
| — | — | — | — | — | — | — |
| — | — | — | — | — | — | — |
| — | — | — | — | — | — | — |
| — | — | — | — | — | — | — |
| — | — | — | — | — | — | — |
| — | — | — | — | — | — | — |

Source : Zhongshan Land Office.

表 1-3 實施耕地三七五減租成果

| 年底別 | | 佃農戶數 | 地主戶數 | 土地筆數 | 租約件數 |
|--------------|--------------------|------------------------------|--------------------------|----------------|----------------------------|
| | | (戶) | (戶) | (筆) | (件) |
| End of Year | | Tenant Farmer (Household) | Landowner (Household) | Land (Plot) | Leasing Contract (Case) |
| 99年底 | End of 2010 | 1 | — | 2 | 1 |
| 100年底 | End of 2011 | 1 | 18 | 2 | 1 |
| 101年底 | End of 2012 | 1 | 18 | 2 | 1 |
| 102年底 | End of 2013 | 1 | 18 | 2 | 1 |
| 103年底 | End of 2014 | 1 | 18 | 2 | 1 |
| 104年底 | End of 2015 | 1 | 18 | 2 | 1 |
| 105年底 | End of 2016 | 1 | 18 | 2 | 1 |
| 106年底 | End of 2017 | 1 | 18 | 2 | 1 |
| 107年底 | End of 2018 | 1 | 18 | 2 | 1 |
| 108年底 | End of 2019 | 1 | 20 | 2 | 1 |
| 109年底 | End of 2020 | 1 | 20 | 2 | 1 |

資料來源：本所公用及建設課。

Table 1-3 Achievements of the 37.5% Arable Land Rental Reduction

| 訂約面積 (公頃) Leased Area (Hectare) | | | |
|------------------------------------|---------------|--------------|---------------|
| 合 計 | 田 | 旱 | 其 他 |
| Total | Paddy Field | Upland Field | Others |
| 0.0096 | 0.0067 | — | 0.0029 |
| 0.0096 | 0.0067 | — | 0.0029 |
| 0.0096 | 0.0067 | — | 0.0029 |
| 0.0096 | 0.0067 | — | 0.0029 |
| 0.0096 | 0.0067 | — | 0.0029 |
| 0.0096 | 0.0067 | — | 0.0029 |
| 0.0096 | 0.0067 | — | 0.0029 |
| 0.0096 | 0.0067 | — | 0.0029 |
| 0.0096 | 0.0067 | — | 0.0029 |
| 0.0096 | 0.0067 | — | 0.0029 |
| 0.0096 | 0.0067 | — | 0.0029 |

Source : Public Utilities and Construction Section of West District.

表 2-1 現住人口及性比例

| 年底別及里別 | 村里數 | 鄰 數 | 戶數(戶) |
|-----------------------|-----------------|----------------------|----------------------------------|
| End of Year & Village | No. of Villages | No. of Neighborhoods | No. of Households (Household) |
| 99年底 End of 2010 | 25 | 628 | 43,291 |
| 100年底 End of 2011 | 25 | 628 | 43,771 |
| 100年底 End of 2012 | 25 | 628 | 44,186 |
| 102年底 End of 2013 | 25 | 628 | 44,535 |
| 103年底 End of 2014 | 25 | 628 | 44,725 |
| 104年底 End of 2015 | 25 | 628 | 45,057 |
| 105年底 End of 2016 | 25 | 608 | 45,505 |
| 106年底 End of 2017 | 25 | 608 | 45,669 |
| 107年底 End of 2018 | 25 | 608 | 45,820 |
| 108年底 End of 2019 | 25 | 608 | 46,049 |

資料來源：西區戶政事務所。

Table 2-1 Population and Sex Ratio

| 現住戸口 Households | | | 戸量(人/戸) Mean Size of Households (Person/Household) | 性比例 (男/百女) Sex Ratio (Male/Female*100) |
|-----------------------------------|--------|----------|--|---|
| 人口數(人) No. of Population (Person) | | | | |
| 合計 Total | 男 Male | 女 Female | | |
| 117,365 | 56,370 | 60,995 | 2.71 | 92.42 |
| 117,210 | 56,200 | 61,010 | 2.68 | 92.12 |
| 116,784 | 55,745 | 61,039 | 2.64 | 91.33 |
| 116,397 | 55,523 | 60,874 | 2.61 | 91.21 |
| 115,731 | 55,101 | 60,630 | 2.59 | 90.88 |
| 115,693 | 55,080 | 60,613 | 2.57 | 90.87 |
| 115,747 | 55,010 | 60,737 | 2.54 | 90.57 |
| 115,627 | 54,906 | 60,721 | 2.53 | 90.42 |
| 115,698 | 54,875 | 60,823 | 2.53 | 90.22 |
| 115,273 | 54,595 | 60,678 | 2.50 | 89.97 |

Source : West Household Registration Office.

表 2-1 現住人口及性比例 (續完)

| 年底別及里別 | 村里數 | 鄰 數 | 戶數(戶) |
|--------------------------|-----------------|----------------------|----------------------------------|
| End of Year & Village | No. of Villages | No. of Neighborhoods | No. of Households (Household) |
| 109年底 End of 2020 | 25 | 608 | 46,345 |
| 三民里 | 1 | 15 | 1,444 |
| 土庫里 | 1 | 32 | 2,669 |
| 大忠里 | 1 | 19 | 2,104 |
| 中興里 | 1 | 25 | 1,629 |
| 公平里 | 1 | 22 | 2,440 |
| 公正里 | 1 | 20 | 2,853 |
| 公民里 | 1 | 30 | 2,248 |
| 公益里 | 1 | 19 | 1,208 |
| 公德里 | 1 | 20 | 2,021 |
| 公館里 | 1 | 35 | 2,753 |
| 平和里 | 1 | 18 | 1,037 |
| 民生里 | 1 | 22 | 986 |
| 民龍里 | 1 | 24 | 1,727 |
| 吉龍里 | 1 | 32 | 3,020 |
| 安龍里 | 1 | 22 | 1,434 |
| 利民里 | 1 | 16 | 727 |
| 和龍里 | 1 | 20 | 1,101 |
| 忠明里 | 1 | 30 | 2,881 |
| 忠誠里 | 1 | 33 | 2,602 |
| 昇平里 | 1 | 34 | 2,701 |
| 東昇里 | 1 | 19 | 1,089 |
| 後龍里 | 1 | 31 | 1,823 |
| 廣民里 | 1 | 19 | 685 |
| 藍興里 | 1 | 26 | 1,880 |
| 雙龍里 | 1 | 25 | 1,283 |

資料來源：西區戶政事務所。

Table 2-1 Population and Sex Ratio (Cont.End)

| 現住戸口 Households | | | 戸量(人/戸) Mean Size of Households (Person/Household) | 性比例 (男/百女) Sex Ratio (Male/Female*100) |
|-----------------------------------|---------------|---------------|--|---|
| 人口數(人) No. of Population (Person) | | | | |
| 合計 Total | 男 Male | 女 Female | | |
| 114,583 | 54,258 | 60,325 | 2.47 | 89.94 |
| 3,101 | 1,578 | 1,523 | 2.15 | 103.61 |
| 6,640 | 3,185 | 3,455 | 2.49 | 92.19 |
| 5,230 | 2,420 | 2,810 | 2.49 | 86.12 |
| 4,147 | 1,967 | 2,180 | 2.55 | 90.23 |
| 5,958 | 2,712 | 3,246 | 2.44 | 83.55 |
| 7,612 | 3,518 | 4,094 | 2.67 | 85.93 |
| 5,518 | 2,619 | 2,899 | 2.45 | 90.34 |
| 3,193 | 1,525 | 1,668 | 2.64 | 91.43 |
| 5,075 | 2,343 | 2,732 | 2.51 | 85.76 |
| 6,639 | 3,144 | 3,495 | 2.41 | 89.96 |
| 2,506 | 1,163 | 1,343 | 2.42 | 86.60 |
| 2,627 | 1,233 | 1,394 | 2.66 | 88.45 |
| 4,007 | 1,924 | 2,083 | 2.32 | 92.37 |
| 7,604 | 3,576 | 4,028 | 2.52 | 88.78 |
| 3,258 | 1,584 | 1,674 | 2.27 | 94.62 |
| 2,013 | 986 | 1,027 | 2.77 | 96.01 |
| 2,601 | 1,285 | 1,316 | 2.36 | 97.64 |
| 6,709 | 3,178 | 3,531 | 2.33 | 90.00 |
| 6,566 | 3,182 | 3,384 | 2.52 | 94.03 |
| 6,636 | 3,090 | 3,546 | 2.46 | 87.14 |
| 2,835 | 1,352 | 1,483 | 2.60 | 91.17 |
| 4,286 | 2,003 | 2,283 | 2.35 | 87.74 |
| 1,712 | 815 | 897 | 2.50 | 90.86 |
| 4,944 | 2,334 | 2,610 | 2.63 | 89.43 |
| 3,166 | 1,542 | 1,624 | 2.47 | 94.95 |

Source : West Household Registration Office.

表 2-2 戶籍動態登記

單位：人

| 年別及里別 | | 遷入來源別 | | | | | |
|----------------|-------------|------------------------|-----------------|------------------------|--------------|-------------|------------|
| | | 合計 | 自外國 | 其他 | | | |
| | | | | From Foreign Countries | From Other | From Other | From Other |
| Year & Village | Total | From Foreign Countries | 新北市 | 臺北市 | 桃園市 | 臺南市 | |
| | | | New Taipei City | Taipei City | Taoyuan City | Tainan City | |
| 102年 | 2013 | 8,054 | 349 | 321 | 293 | — | 142 |
| 103年 | 2014 | 7,805 | 301 | 245 | 337 | — | 127 |
| 104年 | 2015 | 7,516 | 302 | 287 | 402 | 107 | 136 |
| 105年 | 2016 | 7,036 | 316 | 298 | 374 | 105 | 110 |
| 106年 | 2017 | 6,700 | 318 | 227 | 294 | 121 | 118 |
| 107年 | 2018 | 7,054 | 330 | 295 | 300 | 115 | 92 |
| 108年 | 2019 | 6,774 | 303 | 255 | 307 | 103 | 126 |
| 109年 | 2020 | 6,821 | 147 | 199 | 286 | 104 | 109 |
| 三民里 | | 255 | — | 4 | 6 | — | 1 |
| 土庫里 | | 313 | 8 | 6 | 11 | 6 | 2 |
| 大忠里 | | 308 | 6 | 16 | 16 | 13 | 6 |
| 中興里 | | 190 | 10 | 11 | 8 | 3 | 5 |
| 公平里 | | 407 | 14 | 13 | 16 | 8 | 9 |
| 公正里 | | 440 | 6 | 7 | 15 | 7 | 3 |
| 公民里 | | 267 | 3 | 6 | 9 | 4 | 9 |
| 公益里 | | 133 | 2 | 4 | 4 | 1 | 1 |
| 公德里 | | 300 | 7 | 11 | 16 | 2 | 8 |
| 公館里 | | 332 | 3 | 11 | 20 | 9 | 1 |
| 平和里 | | 227 | 4 | 7 | 9 | 2 | 5 |
| 民生里 | | 344 | 2 | 5 | 10 | 6 | 2 |
| 民龍里 | | 330 | 11 | 19 | 12 | 2 | 10 |
| 吉龍里 | | 338 | 5 | 9 | 35 | 5 | 6 |
| 安龍里 | | 167 | 7 | 6 | 4 | 5 | 3 |
| 利民里 | | 192 | 1 | 2 | 3 | 1 | — |
| 和龍里 | | 125 | 3 | 3 | 5 | 4 | 2 |
| 忠明里 | | 393 | 11 | 15 | 30 | 5 | 9 |
| 忠誠里 | | 376 | 10 | 6 | 11 | 3 | 6 |
| 昇平里 | | 371 | 15 | 14 | 9 | 4 | 6 |
| 東昇里 | | 156 | 3 | 3 | 6 | — | 4 |
| 後龍里 | | 331 | 3 | 7 | 12 | 6 | 7 |
| 廣民里 | | 80 | 2 | 4 | 4 | — | 1 |
| 藍興里 | | 303 | 5 | 5 | 9 | 6 | 2 |
| 雙龍里 | | 143 | 6 | 5 | 6 | 2 | 1 |

資料來源：西區戶政事務所。

Table 2-2 Immigrants and Emigrants

Unit : Person

| Immigrants by Sources | | | | | | | |
|---------------------------|---------------------------|----------------------------|---|---|---|--------------------|--------------|
| 省(市) Provinces(Cities) | | | | 自本省他縣 (市) From Other County & City of Taiwan Province | 自本市他區 From Other Township, City & District | 初設戶籍 First Reg. | 其他 Others |
| 高雄市 Kaohsiung City | 台灣省 Taiwan Province | 福建省 Fuchien Province | 其他省市 Other Provinces or Cities | | | | |
| 144 | 1,487 | 16 | — | — | 5,208 | 94 | — |
| 173 | 1,452 | 21 | — | — | 5,066 | 83 | — |
| 172 | 1,313 | 20 | — | — | 4,683 | 91 | 3 |
| 119 | 1,290 | 32 | — | — | 4,297 | 95 | — |
| 123 | 1,218 | 16 | 2 | — | 4,185 | 77 | 1 |
| 139 | 1,211 | 35 | — | — | 4,456 | 80 | 1 |
| 148 | 1,053 | 18 | — | — | 4,332 | 129 | — |
| 146 | 1,137 | 19 | — | — | 4,597 | 77 | — |
| 5 | 33 | 1 | — | — | 204 | 1 | — |
| 2 | 55 | 2 | — | — | 217 | 4 | — |
| 9 | 55 | 1 | — | — | 180 | 6 | — |
| 8 | 39 | 1 | — | — | 104 | 1 | — |
| 8 | 70 | — | — | — | 264 | 5 | — |
| 7 | 87 | 3 | — | — | 301 | 4 | — |
| 8 | 46 | — | — | — | 179 | 3 | — |
| 1 | 24 | — | — | — | 94 | 2 | — |
| 15 | 47 | 2 | — | — | 191 | 1 | — |
| 7 | 56 | 2 | — | — | 221 | 2 | — |
| 8 | 33 | — | — | — | 159 | — | — |
| 2 | 17 | — | — | — | 297 | 3 | — |
| 8 | 66 | — | — | — | 191 | 11 | — |
| 11 | 57 | — | — | — | 206 | 4 | — |
| 3 | 44 | — | — | — | 93 | 2 | — |
| 2 | 36 | 1 | — | — | 146 | — | — |
| 4 | 18 | 1 | — | — | 83 | 2 | — |
| 6 | 81 | 1 | — | — | 226 | 9 | — |
| 8 | 49 | 4 | — | — | 276 | 3 | — |
| 11 | 57 | — | — | — | 249 | 6 | — |
| 1 | 19 | — | — | — | 120 | — | — |
| 8 | 58 | — | — | — | 226 | 4 | — |
| 1 | 8 | — | — | — | 60 | — | — |
| 3 | 56 | — | — | — | 214 | 3 | — |
| — | 26 | — | — | — | 96 | 1 | — |

Source : West Household Registration Office.

表 2-2 戶籍動態登記 (續一)

單位：人

| 年別及里別 Year & Village | | 遷出目的別 | | | | | |
|-------------------------|-------------|--------------|-----------------------------|------------------------|--------------------|---------------------|--------------------|
| | | 合計 Total | 往外國 To Foreign Countries | 往他 To Other | | | |
| | | | | 新北市 New Taipei City | 臺北市 Taipei City | 桃園市 Taoyuan City | 臺南市 Tainan City |
| 102年 | 2013 | 8,746 | 378 | 276 | 410 | — | 116 |
| 103年 | 2014 | 8,723 | 364 | 258 | 364 | — | 99 |
| 104年 | 2015 | 7,896 | 382 | 233 | 275 | 180 | 87 |
| 105年 | 2016 | 7,160 | 358 | 187 | 257 | 120 | 76 |
| 106年 | 2017 | 6,909 | 318 | 217 | 258 | 165 | 99 |
| 107年 | 2018 | 7,020 | 375 | 221 | 247 | 144 | 63 |
| 108年 | 2019 | 7,117 | 331 | 240 | 245 | 126 | 74 |
| 109年 | 2020 | 7,384 | 530 | 255 | 254 | 116 | 82 |
| 三民里 | | 348 | 15 | 4 | 14 | 4 | 1 |
| 土庫里 | | 335 | 19 | 9 | 12 | 7 | 3 |
| 大忠里 | | 367 | 20 | 21 | 10 | 5 | 3 |
| 中興里 | | 213 | 19 | 11 | 8 | 3 | 7 |
| 公平里 | | 325 | 39 | 17 | 12 | 8 | 6 |
| 公正里 | | 515 | 28 | 17 | 16 | 7 | 7 |
| 公民里 | | 289 | 32 | 14 | 18 | 7 | 2 |
| 公益里 | | 198 | 13 | 6 | 3 | 4 | — |
| 公德里 | | 356 | 18 | 14 | 18 | 5 | 4 |
| 公館里 | | 441 | 22 | 10 | 11 | 15 | 6 |
| 平和里 | | 263 | 14 | 7 | 2 | 6 | 1 |
| 民生里 | | 314 | 5 | 8 | 5 | 2 | 3 |
| 民龍里 | | 245 | 21 | 7 | 10 | 5 | 2 |
| 吉龍里 | | 350 | 30 | 10 | 20 | 7 | 3 |
| 安龍里 | | 153 | 8 | 9 | 9 | 3 | 2 |
| 利民里 | | 240 | 13 | 6 | 4 | 1 | — |
| 和龍里 | | 183 | 19 | 5 | 9 | 1 | 8 |
| 忠明里 | | 411 | 36 | 15 | 12 | 4 | 8 |
| 忠誠里 | | 418 | 37 | 16 | 14 | 4 | 1 |
| 昇平里 | | 316 | 26 | 17 | 21 | 4 | 1 |
| 東昇里 | | 189 | 18 | 9 | 3 | 3 | 2 |
| 後龍里 | | 318 | 20 | 9 | 6 | 4 | 2 |
| 廣民里 | | 146 | 21 | 5 | 3 | — | 4 |
| 藍興里 | | 322 | 19 | 6 | 9 | 5 | 5 |
| 雙龍里 | | 129 | 18 | 3 | 5 | 2 | 1 |

資料來源：西區戶政事務所。

Table 2-2 Immigrants and Emigrants (Cont.1)

Unit : Person

| Emigrants by destinations | | | | | | | |
|---------------------------|---------------------------|----------------------------|---|---|--|----------------------|--------------|
| 省(市) Provinces(Cities) | | | | 往本省他縣 (市) To Other County & City of Taiwan Province | 往本市他區 To Other Township, City& District | 廢止戶籍 Deleted Reg. | 其他 Others |
| 高雄市 Kaohsiung City | 台灣省 Taiwan Province | 福建省 Fuchien Province | 其他省市 Other Provinces or Cities | | | | |
| 127 | 1,127 | 29 | — | — | 6,281 | 2 | — |
| 114 | 1,067 | 41 | — | — | 6,416 | — | — |
| 144 | 964 | 38 | — | — | 5,589 | — | 4 |
| 124 | 804 | 25 | — | — | 5,206 | 2 | 1 |
| 103 | 715 | 30 | — | — | 5,000 | 2 | 2 |
| 111 | 816 | 30 | — | — | 5,009 | 2 | 2 |
| 131 | 865 | 25 | — | — | 5,078 | 1 | 1 |
| 103 | 790 | 10 | — | — | 5,241 | 2 | 1 |
| 1 | 24 | — | — | — | 285 | — | — |
| 4 | 30 | 1 | — | — | 250 | — | — |
| 2 | 42 | 1 | — | — | 263 | — | — |
| 6 | 24 | — | — | — | 135 | — | — |
| 3 | 33 | — | — | — | 207 | — | — |
| 4 | 69 | — | — | — | 366 | — | 1 |
| 9 | 19 | 1 | — | — | 187 | — | — |
| 5 | 23 | 1 | — | — | 142 | 1 | — |
| 5 | 51 | — | — | — | 241 | — | — |
| 6 | 49 | — | — | — | 322 | — | — |
| 2 | 20 | — | — | — | 211 | — | — |
| 1 | 21 | 1 | — | — | 268 | — | — |
| 7 | 21 | 1 | — | — | 171 | — | — |
| 5 | 44 | 1 | — | — | 230 | — | — |
| 5 | 15 | — | — | — | 102 | — | — |
| — | 17 | — | — | — | 199 | — | — |
| 3 | 26 | — | — | — | 112 | — | — |
| 7 | 57 | — | — | — | 271 | 1 | — |
| 11 | 47 | 1 | — | — | 287 | — | — |
| 4 | 44 | 1 | — | — | 198 | — | — |
| — | 20 | — | — | — | 134 | — | — |
| 7 | 36 | — | — | — | 234 | — | — |
| 1 | 12 | — | — | — | 100 | — | — |
| 2 | 34 | 1 | — | — | 241 | — | — |
| 3 | 12 | — | — | — | 85 | — | — |

Source : West Household Registration Office.

表 2-2 戶籍動態登記 (續二)

單位：人

| 年別及里別 Year & Village | 同一區內之住址變更人數 Change Residence | | 出生人數 No. of Birth | | | 粗出生率 (‰) Crude Birth Rate |
|-------------------------|---------------------------------|-----------------|-------------------|-----------|-------------|---------------------------------|
| | 遷入 Immigrants | 遷出 Emigrants | 合計 Total | 男 Male | 女 Female | |
| | | | | | | |
| 99年 2010 | 2,710 | 2,710 | 846 | 425 | 421 | 7.21 |
| 100年 2011 | 2,564 | 2,564 | 907 | 488 | 419 | 7.73 |
| 101年 2012 | 2,437 | 2,437 | 859 | 447 | 412 | 7.32 |
| 102年 2013 | 2,257 | 2,257 | 1,097 | 554 | 543 | 9.38 |
| 103年 2014 | 2,171 | 2,171 | 919 | 480 | 439 | 5.26 |
| 104年 2015 | 2,488 | 2,488 | 942 | 463 | 479 | 8.12 |
| 105年 2016 | 2,675 | 2,675 | 945 | 496 | 449 | 8.17 |
| 106年 2017 | 2,511 | 2,511 | 898 | 476 | 422 | 7.76 |
| 107年 2018 | 2,363 | 2,363 | 800 | 419 | 381 | 6.92 |
| 108年 2019 | 2,504 | 2,504 | 674 | 350 | 324 | 5.84 |

資料來源：西區戶政事務所。

Table 2-2 Immigrants and Emigrants (Cont.2)

Unit : Person

| 死亡人數 No. of Death | | | 粗死亡率 (‰) | 結 婚 Married | | 離婚/終止結婚 Divorced/Terminated Marriages | |
|-------------------|------|--------|---------------------|----------------|------------------------|--|-----------------------|
| 合計 | 男 | 女 | | 對數 (對) | 粗結婚率 (‰) | 對數 (對) | 粗離婚率 (‰) |
| Total | Male | Female | Crude Death Rate | Couple | Crude Marriage Rate | Couple | Crude Divorce Rate |
| 613 | 362 | 251 | 5.22 | 589 | 5.02 | 276 | 2.35 |
| 484 | 289 | 195 | 4.12 | 752 | 6.41 | 289 | 2.46 |
| 583 | 343 | 240 | 4.97 | 808 | 6.89 | 293 | 2.50 |
| 639 | 381 | 258 | 5.46 | 727 | 6.21 | 253 | 2.16 |
| 614 | 348 | 266 | 3.52 | 758 | 6.51 | 282 | 2.42 |
| 690 | 390 | 300 | 5.94 | 752 | 6.48 | 251 | 2.16 |
| 603 | 355 | 248 | 5.21 | 724 | 6.26 | 247 | 2.13 |
| 720 | 417 | 303 | 6.22 | 704 | 6.08 | 253 | 2.19 |
| 711 | 398 | 313 | 6.15 | 661 | 5.71 | 240 | 2.07 |
| 756 | 428 | 328 | 6.55 | 611 | 5.29 | 235 | 2.03 |

Source : West Household Registration Office.

表 2-2 戶籍動態登記 (續完)

單位：人

| 年別及里別 Year & Village | 同一區內之住址變更人數 Change Residence | | 出生人數 No. of Birth | | | 粗出生率 (%) Crude Birth Rate |
|-------------------------|---------------------------------|-----------------|-------------------|------------|-------------|---------------------------------|
| | 遷入 Immigrants | 遷出 Emigrants | 合計 Total | 男 Male | 女 Female | |
| | | | | | | |
| 109年 2020 | 2,597 | 2,597 | 593 | 284 | 309 | 5.16 |
| 三民里 | 282 | 106 | 8 | 3 | 5 | 2.61 |
| 土庫里 | 131 | 94 | 32 | 16 | 16 | 4.82 |
| 大忠里 | 87 | 119 | 29 | 13 | 16 | 5.50 |
| 中興里 | 79 | 73 | 25 | 8 | 17 | 6.01 |
| 公平里 | 122 | 102 | 26 | 12 | 14 | 4.40 |
| 公正里 | 117 | 114 | 43 | 22 | 21 | 5.63 |
| 公民里 | 109 | 135 | 23 | 9 | 14 | 4.14 |
| 公益里 | 64 | 53 | 23 | 7 | 16 | 7.15 |
| 公德里 | 87 | 87 | 23 | 12 | 11 | 4.51 |
| 公館里 | 143 | 161 | 34 | 17 | 17 | 5.07 |
| 平和里 | 105 | 110 | 25 | 16 | 9 | 9.91 |
| 民生里 | 98 | 85 | 6 | 3 | 3 | 2.30 |
| 民龍里 | 67 | 62 | 18 | 9 | 9 | 4.54 |
| 吉龍里 | 185 | 224 | 37 | 15 | 22 | 4.84 |
| 安龍里 | 89 | 86 | 13 | 10 | 3 | 3.99 |
| 利民里 | 67 | 73 | 11 | 4 | 7 | 5.39 |
| 和龍里 | 50 | 73 | 16 | 10 | 6 | 6.05 |
| 忠明里 | 121 | 170 | 31 | 14 | 17 | 4.59 |
| 忠誠里 | 88 | 124 | 44 | 26 | 18 | 6.66 |
| 昇平里 | 141 | 121 | 35 | 18 | 17 | 5.30 |
| 東昇里 | 65 | 83 | 13 | 4 | 9 | 4.54 |
| 後龍里 | 80 | 104 | 31 | 14 | 17 | 7.22 |
| 廣民里 | 51 | 50 | 5 | 2 | 3 | 2.86 |
| 藍興里 | 96 | 101 | 27 | 16 | 11 | 5.45 |
| 雙龍里 | 73 | 87 | 15 | 4 | 11 | 4.73 |

資料來源：西區戶政事務所。

Table 2-2 Immigrants and Emigrants (Cont.End)

Unit : Person

| 死亡人數 No. of Death | | | 粗死亡率 (‰) | 結 婚 Married | | 離婚/終止結婚 Divorced/Terminated Marriages | |
|-------------------|------------|------------|---------------------|----------------|------------------------|--|-----------------------|
| 合計 | 男 | 女 | | 對數 (對) | 粗結婚率 (‰) | 對數 (對) | 粗離婚率 (‰) |
| Total | Male | Female | Crude Death Rate | Couple | Crude Marriage Rate | Couple | Crude Divorce Rate |
| 720 | 382 | 338 | 6.26 | 590 | 5.13 | 254 | 2.21 |
| 21 | 16 | 5 | 6.85 | 7 | 2.28 | 3 | 0.98 |
| 34 | 18 | 16 | 5.13 | 39 | 5.88 | 18 | 2.71 |
| 24 | 10 | 14 | 4.55 | 38 | 7.21 | 12 | 2.28 |
| 28 | 19 | 9 | 6.74 | 28 | 6.74 | 7 | 1.68 |
| 28 | 13 | 15 | 4.74 | 30 | 5.08 | 14 | 2.37 |
| 35 | 19 | 16 | 4.58 | 22 | 2.88 | 21 | 2.75 |
| 42 | 17 | 25 | 7.57 | 26 | 4.68 | 10 | 1.80 |
| 15 | 5 | 10 | 4.66 | 15 | 4.66 | 10 | 3.11 |
| 27 | 19 | 8 | 5.29 | 18 | 3.53 | 9 | 1.76 |
| 41 | 21 | 20 | 6.11 | 37 | 5.52 | 12 | 1.79 |
| 15 | 7 | 8 | 5.95 | 11 | 4.36 | 10 | 3.97 |
| 20 | 16 | 4 | 7.66 | 7 | 2.68 | 5 | 1.91 |
| 24 | 18 | 6 | 6.05 | 26 | 6.56 | 11 | 2.77 |
| 58 | 27 | 31 | 7.59 | 42 | 5.50 | 20 | 2.62 |
| 30 | 17 | 13 | 9.21 | 18 | 5.52 | 5 | 1.53 |
| 12 | 7 | 5 | 5.88 | 9 | 4.41 | 2 | 0.98 |
| 19 | 10 | 9 | 7.19 | 13 | 4.92 | 11 | 4.16 |
| 42 | 23 | 19 | 6.22 | 42 | 6.22 | 9 | 1.33 |
| 41 | 19 | 22 | 6.21 | 32 | 4.85 | 12 | 1.82 |
| 43 | 22 | 21 | 6.51 | 38 | 5.76 | 13 | 1.97 |
| 20 | 6 | 14 | 6.98 | 20 | 6.98 | 6 | 2.09 |
| 31 | 20 | 11 | 7.22 | 26 | 6.06 | 17 | 3.96 |
| 14 | 6 | 8 | 8.00 | 4 | 2.29 | 1 | 0.57 |
| 27 | 15 | 12 | 5.45 | 27 | 5.45 | 7 | 1.41 |
| 29 | 12 | 17 | 9.14 | 15 | 4.73 | 9 | 2.84 |

Source : West Household Registration Office.

表 2-3 現住人口之年齡分配

單位：人

| 年底別及里別 | | 合計 | 0~4歲 | 5~9歲 | 10~14歲 | 15~19歲 |
|-----------------------|----------|---------|-----------|-----------|-------------|-------------|
| End of Year & Village | | Total | 0~4 Years | 5~9 Years | 10~14 Years | 15~19 Years |
| 99 年底 End of 2010 | 計 Total | 117,365 | 4,509 | 6,429 | 9,646 | 8,119 |
| | 男 Male | 56,370 | 2,361 | 3,412 | 4,971 | 4,235 |
| | 女 Female | 60,995 | 2,148 | 3,017 | 4,675 | 3,884 |
| 100 年底 End of 2011 | 計 Total | 117,210 | 4,462 | 6,106 | 9,155 | 8,182 |
| | 男 Male | 56,200 | 2,334 | 3,178 | 4,778 | 4,212 |
| | 女 Female | 61,010 | 2,128 | 2,928 | 4,377 | 3,970 |
| 101 年底 End of 2012 | 計 Total | 116,784 | 4,663 | 5,902 | 8,400 | 8,144 |
| | 男 Male | 55,745 | 2,419 | 3,026 | 4,356 | 4,199 |
| | 女 Female | 61,039 | 2,244 | 2,876 | 4,044 | 3,945 |
| 102 年底 End of 2013 | 計 Total | 116,397 | 4,643 | 5,675 | 7,956 | 7,942 |
| | 男 Male | 55,523 | 2,380 | 2,917 | 4,101 | 4,138 |
| | 女 Female | 60,874 | 2,263 | 2,758 | 3,855 | 3,804 |
| 103 年底 End of 2014 | 計 Total | 115,731 | 4,744 | 5,448 | 7,372 | 7,688 |
| | 男 Male | 55,101 | 2,414 | 2,782 | 3,835 | 3,960 |
| | 女 Female | 60,630 | 2,330 | 2,666 | 3,537 | 3,728 |
| 104 年底 End of 2015 | 計 Total | 115,693 | 5,190 | 5,217 | 6,756 | 7,573 |
| | 男 Male | 55,080 | 2,653 | 2,698 | 3,515 | 3,878 |
| | 女 Female | 60,613 | 2,537 | 2,519 | 3,241 | 3,695 |
| 105 年底 End of 2016 | 計 Total | 115,747 | 5,312 | 5,240 | 6,460 | 7,155 |
| | 男 Male | 55,010 | 2,736 | 2,730 | 3,333 | 3,684 |
| | 女 Female | 60,737 | 2,576 | 2,510 | 3,127 | 3,471 |
| 106 年底 End of 2017 | 計 Total | 115,627 | 5,047 | 5,435 | 6,306 | 6,616 |
| | 男 Male | 54,906 | 2,608 | 2,837 | 3,264 | 3,406 |
| | 女 Female | 60,721 | 2,439 | 2,598 | 3,042 | 3,210 |
| 107 年底 End of 2018 | 計 Total | 115,698 | 4,928 | 5,581 | 6,153 | 6,340 |
| | 男 Male | 54,875 | 2,542 | 2,882 | 3,182 | 3,249 |
| | 女 Female | 60,823 | 2,386 | 2,699 | 2,971 | 3,091 |
| 108 年底 End of 2019 | 計 Total | 115,273 | 4,694 | 5,713 | 6,065 | 5,953 |
| | 男 Male | 54,595 | 2,409 | 2,941 | 3,143 | 3,064 |
| | 女 Female | 60,678 | 2,285 | 2,772 | 2,922 | 2,889 |

資料來源：西區戶政事務所。

Table 2-3 Population by Age

Unit : Person

| 20~24歲 | 25~29歲 | 30~34歲 | 35~39歲 | 40~44歲 | 45~49歲 |
|-------------|-------------|-------------|-------------|-------------|-------------|
| 20~24 Years | 25~29 Years | 30~34 Years | 35~39 Years | 40~44 Years | 45~49 Years |
| 7,586 | 8,748 | 9,388 | 9,184 | 10,149 | 9,778 |
| 3,865 | 4,236 | 4,426 | 4,008 | 4,493 | 4,523 |
| 3,721 | 4,512 | 4,962 | 5,176 | 5,656 | 5,255 |
| 7,657 | 8,291 | 9,163 | 9,283 | 10,101 | 9,766 |
| 3,935 | 4,047 | 4,324 | 4,107 | 4,417 | 4,521 |
| 3,722 | 4,244 | 4,839 | 5,176 | 5,684 | 5,245 |
| 7,771 | 7,957 | 9,219 | 9,102 | 9,848 | 9,675 |
| 3,980 | 3,867 | 4,429 | 4,029 | 4,263 | 4,424 |
| 3,791 | 4,090 | 4,790 | 5,073 | 5,585 | 5,251 |
| 7,570 | 7,717 | 9,117 | 9,171 | 9,604 | 9,631 |
| 3,846 | 3,814 | 4,350 | 4,089 | 4,170 | 4,369 |
| 3,724 | 3,903 | 4,767 | 5,082 | 5,434 | 5,262 |
| 7,593 | 7,419 | 8,868 | 9,283 | 9,273 | 9,551 |
| 3,873 | 3,709 | 4,181 | 4,263 | 4,023 | 4,282 |
| 3,720 | 3,710 | 4,687 | 5,020 | 5,250 | 5,269 |
| 7,477 | 7,282 | 8,654 | 9,371 | 9,040 | 9,461 |
| 3,848 | 3,674 | 4,019 | 4,362 | 3,916 | 4,223 |
| 3,629 | 3,608 | 4,635 | 5,009 | 5,124 | 5,238 |
| 7,520 | 7,291 | 8,148 | 9,175 | 9,182 | 9,452 |
| 3,828 | 3,742 | 3,786 | 4,254 | 4,023 | 4,136 |
| 3,692 | 3,549 | 4,362 | 4,921 | 5,159 | 5,316 |
| 7,519 | 7,403 | 7,735 | 9,291 | 9,056 | 9,312 |
| 3,837 | 3,778 | 3,661 | 4,323 | 4,010 | 4,035 |
| 3,682 | 3,625 | 4,074 | 4,968 | 5,046 | 5,277 |
| 7,344 | 7,261 | 7,614 | 9,178 | 9,111 | 9,084 |
| 3,786 | 3,665 | 3,642 | 4,286 | 4,076 | 4,004 |
| 3,558 | 3,596 | 3,972 | 4,892 | 5,035 | 5,080 |
| 7,151 | 7,321 | 7,380 | 8,905 | 9,293 | 8,799 |
| 3,672 | 3,694 | 3,584 | 4,107 | 4,220 | 3,883 |
| 3,479 | 3,627 | 3,796 | 4,798 | 5,073 | 4,916 |

Source : West Household Registration Office.

表 2-3 現住人口之年齡分配 (續一)

單位：人

| 年底別及里別 | | 50~54歲 | 55~59歲 | 60~64歲 | 65~69歲 | 70~74歲 |
|-----------------------|----------|-------------|-------------|-------------|-------------|-------------|
| End of Year & Village | | 50~54 Years | 55~59 Years | 60~64 Years | 65~69 Years | 70~74 Years |
| 99 年底 End of 2010 | 計 Total | 8,901 | 8,048 | 5,392 | 3,637 | 3,110 |
| | 男 Male | 4,145 | 3,787 | 2,633 | 1,689 | 1,385 |
| | 女 Female | 4,756 | 4,261 | 2,759 | 1,948 | 1,725 |
| 100 年底 End of 2011 | 計 Total | 9,027 | 8,088 | 6,176 | 3,589 | 3,209 |
| | 男 Male | 4,191 | 3,805 | 2,966 | 1,674 | 1,452 |
| | 女 Female | 4,836 | 4,283 | 3,210 | 1,915 | 1,757 |
| 101 年底 End of 2012 | 計 Total | 9,094 | 8,198 | 6,592 | 3,769 | 3,264 |
| | 男 Male | 4,188 | 3,864 | 3,133 | 1,745 | 1,486 |
| | 女 Female | 4,906 | 4,334 | 3,459 | 2,024 | 1,778 |
| 102 年底 End of 2013 | 計 Total | 9,197 | 8,363 | 6,954 | 4,063 | 3,387 |
| | 男 Male | 4,253 | 3,983 | 3,257 | 1,888 | 1,555 |
| | 女 Female | 4,944 | 4,380 | 3,697 | 2,175 | 1,832 |
| 103 年底 End of 2014 | 計 Total | 9,134 | 8,495 | 7,365 | 4,435 | 3,378 |
| | 男 Male | 4,222 | 4,006 | 3,415 | 2,085 | 1,526 |
| | 女 Female | 4,912 | 4,489 | 3,950 | 2,350 | 1,852 |
| 104 年底 End of 2015 | 計 Total | 9,137 | 8,467 | 7,711 | 5,055 | 3,322 |
| | 男 Male | 4,228 | 3,959 | 3,591 | 2,393 | 1,503 |
| | 女 Female | 4,909 | 4,508 | 4,120 | 2,662 | 1,819 |
| 105 年底 End of 2016 | 計 Total | 9,104 | 8,597 | 7,718 | 5,827 | 3,311 |
| | 男 Male | 4,220 | 4,003 | 3,601 | 2,704 | 1,511 |
| | 女 Female | 4,884 | 4,594 | 4,117 | 3,123 | 1,800 |
| 106 年底 End of 2017 | 計 Total | 9,115 | 8,673 | 7,842 | 6,308 | 3,435 |
| | 男 Male | 4,194 | 3,993 | 3,673 | 2,905 | 1,539 |
| | 女 Female | 4,921 | 4,680 | 4,169 | 3,403 | 1,896 |
| 107 年底 End of 2018 | 計 Total | 9,104 | 8,767 | 8,047 | 6,677 | 3,715 |
| | 男 Male | 4,112 | 4,020 | 3,768 | 3,051 | 1,690 |
| | 女 Female | 4,992 | 4,747 | 4,279 | 3,626 | 2,025 |
| 108 年底 End of 2019 | 計 Total | 9,040 | 8,673 | 8,149 | 7,039 | 4,119 |
| | 男 Male | 4,072 | 3,963 | 3,781 | 3,200 | 1,894 |
| | 女 Female | 4,968 | 4,710 | 4,368 | 3,839 | 2,225 |

資料來源：西區戶政事務所。

Table 2-3 Population by Age (Cont.1)

Unit : Person

| 75~79歲 | 80~84歲 | 85~89歲 | 90~94歲 | 95~99歲 | 100歲以上 |
|-------------|-------------|-------------|-------------|-------------|--------------------|
| 75~79 Years | 80~84 Years | 85~89 Years | 90~94 Years | 95~99 Years | 100 Years and Over |
| 2,161 | 1,491 | 782 | 234 | 65 | 8 |
| 987 | 701 | 377 | 109 | 24 | 3 |
| 1,174 | 790 | 405 | 125 | 41 | 5 |
| 2,235 | 1,517 | 854 | 272 | 70 | 7 |
| 990 | 712 | 403 | 125 | 27 | 2 |
| 1,245 | 805 | 451 | 147 | 43 | 5 |
| 2,376 | 1,533 | 895 | 310 | 61 | 11 |
| 1,049 | 711 | 413 | 134 | 28 | 2 |
| 1,327 | 822 | 482 | 176 | 33 | 9 |
| 2,429 | 1,621 | 933 | 338 | 67 | 19 |
| 1,038 | 772 | 419 | 145 | 36 | 3 |
| 1,391 | 849 | 514 | 193 | 31 | 16 |
| 2,595 | 1,676 | 961 | 362 | 69 | 22 |
| 1,107 | 784 | 423 | 168 | 34 | 9 |
| 1,488 | 892 | 538 | 194 | 35 | 13 |
| 2,735 | 1,713 | 1,026 | 394 | 87 | 25 |
| 1,187 | 747 | 453 | 186 | 38 | 9 |
| 1,548 | 966 | 573 | 208 | 49 | 16 |
| 2,866 | 1,796 | 1,042 | 433 | 96 | 22 |
| 1,237 | 778 | 461 | 192 | 41 | 10 |
| 1,629 | 1,018 | 581 | 241 | 55 | 12 |
| 2,924 | 1,952 | 1,034 | 485 | 119 | 20 |
| 1,282 | 823 | 464 | 209 | 55 | 10 |
| 1,642 | 1,129 | 570 | 276 | 64 | 10 |
| 3,015 | 2,022 | 1,088 | 522 | 121 | 26 |
| 1,308 | 819 | 506 | 216 | 56 | 15 |
| 1,707 | 1,203 | 582 | 306 | 65 | 11 |
| 3,023 | 2,182 | 1,101 | 507 | 134 | 32 |
| 1,312 | 875 | 485 | 212 | 68 | 16 |
| 1,711 | 1,307 | 616 | 295 | 66 | 16 |

Source : West Household Registration Office.

表 2-3 現住人口之年齡分配 (續二)

單位：人

| 年底別及里別 | | 合計 | 0~4歲 | 5~9歲 | 10~14歲 | 15~19歲 |
|------------------------------------|----------|----------------|--------------|--------------|--------------|--------------|
| End of Year & Village | | Total | 0~4 Years | 5~9 Years | 10~14 Years | 15~19 Years |
| 109年底 End of 2020 | 計 Total | 114,583 | 4,260 | 6,049 | 5,928 | 5,456 |
| | 男 Male | 54,258 | 2,139 | 3,138 | 3,127 | 2,776 |
| | 女 Female | 60,325 | 2,121 | 2,911 | 2,801 | 2,680 |
| 三民里 | 計 Total | 3,101 | 89 | 240 | 369 | 156 |
| | 男 Male | 1,578 | 42 | 125 | 198 | 67 |
| | 女 Female | 1,523 | 47 | 115 | 171 | 89 |
| 土庫里 | 計 Total | 6,640 | 214 | 278 | 288 | 338 |
| | 男 Male | 3,185 | 118 | 146 | 157 | 175 |
| | 女 Female | 3,455 | 96 | 132 | 131 | 163 |
| 大忠里 | 計 Total | 5,230 | 220 | 292 | 237 | 250 |
| | 男 Male | 2,420 | 113 | 148 | 133 | 120 |
| | 女 Female | 2,810 | 107 | 144 | 104 | 130 |
| 中興里 | 計 Total | 4,147 | 141 | 187 | 162 | 182 |
| | 男 Male | 1,967 | 64 | 106 | 92 | 94 |
| | 女 Female | 2,180 | 77 | 81 | 70 | 88 |
| 公平里 | 計 Total | 5,958 | 211 | 350 | 329 | 271 |
| | 男 Male | 2,712 | 102 | 183 | 162 | 137 |
| | 女 Female | 3,246 | 109 | 167 | 167 | 134 |
| 公正里 | 計 Total | 7,612 | 316 | 429 | 466 | 421 |
| | 男 Male | 3,518 | 152 | 225 | 237 | 225 |
| | 女 Female | 4,094 | 164 | 204 | 229 | 196 |
| 公民里 | 計 Total | 5,518 | 165 | 244 | 189 | 262 |
| | 男 Male | 2,619 | 76 | 139 | 86 | 120 |
| | 女 Female | 2,899 | 89 | 105 | 103 | 142 |
| 公益里 | 計 Total | 3,193 | 114 | 151 | 119 | 141 |
| | 男 Male | 1,525 | 56 | 76 | 61 | 75 |
| | 女 Female | 1,668 | 58 | 75 | 58 | 66 |
| 公德里 | 計 Total | 5,075 | 195 | 236 | 270 | 292 |
| | 男 Male | 2,343 | 94 | 123 | 131 | 156 |
| | 女 Female | 2,732 | 101 | 113 | 139 | 136 |

資料來源：西區戶政事務所。

Table 2-3 Population by Age (Cont.2)

Unit : Person

| 20~24歲 | 25~29歲 | 30~34歲 | 35~39歲 | 40~44歲 | 45~49歲 |
|--------------|--------------|--------------|--------------|--------------|--------------|
| 20~24 Years | 25~29 Years | 30~34 Years | 35~39 Years | 40~44 Years | 45~49 Years |
| 6,981 | 7,266 | 7,149 | 8,573 | 9,373 | 8,608 |
| 3,572 | 3,755 | 3,519 | 3,892 | 4,284 | 3,782 |
| 3,409 | 3,511 | 3,630 | 4,681 | 5,089 | 4,826 |
| 164 | 124 | 115 | 170 | 265 | 243 |
| 84 | 61 | 60 | 72 | 116 | 101 |
| 80 | 63 | 55 | 98 | 149 | 142 |
| 452 | 455 | 390 | 491 | 528 | 562 |
| 229 | 239 | 202 | 230 | 239 | 248 |
| 223 | 216 | 188 | 261 | 289 | 314 |
| 329 | 322 | 324 | 443 | 508 | 434 |
| 172 | 159 | 144 | 202 | 228 | 181 |
| 157 | 163 | 180 | 241 | 280 | 253 |
| 253 | 296 | 261 | 321 | 308 | 265 |
| 128 | 157 | 133 | 152 | 144 | 119 |
| 125 | 139 | 128 | 169 | 164 | 146 |
| 348 | 409 | 364 | 466 | 543 | 470 |
| 170 | 218 | 171 | 182 | 262 | 202 |
| 178 | 191 | 193 | 284 | 281 | 268 |
| 560 | 529 | 495 | 539 | 663 | 594 |
| 279 | 275 | 239 | 250 | 296 | 238 |
| 281 | 254 | 256 | 289 | 367 | 356 |
| 363 | 368 | 374 | 398 | 382 | 373 |
| 190 | 217 | 184 | 181 | 187 | 158 |
| 173 | 151 | 190 | 217 | 195 | 215 |
| 196 | 222 | 222 | 272 | 262 | 219 |
| 105 | 129 | 105 | 133 | 122 | 97 |
| 91 | 93 | 117 | 139 | 140 | 122 |
| 309 | 316 | 331 | 402 | 421 | 425 |
| 156 | 156 | 153 | 167 | 200 | 189 |
| 153 | 160 | 178 | 235 | 221 | 236 |

Source : West Household Registration Office.

表 2-3 現住人口之年齡分配 (續三)

單位：人

| 年底別及里別 | | 50~54歲 | 55~59歲 | 60~64歲 | 65~69歲 | 70~74歲 |
|------------------------------------|----------|--------------|--------------|--------------|--------------|--------------|
| End of Year & Village | | 50~54 Years | 55~59Years | 60~64Years | 65~69 Years | 70~74 Years |
| 109年底 End of 2020 | 計 Total | 9,019 | 8,686 | 8,046 | 7,381 | 4,681 |
| | 男 Male | 4,040 | 3,972 | 3,698 | 3,384 | 2,146 |
| | 女 Female | 4,979 | 4,714 | 4,348 | 3,997 | 2,535 |
| 三民里 | 計 Total | 262 | 231 | 197 | 162 | 121 |
| | 男 Male | 141 | 137 | 116 | 89 | 66 |
| | 女 Female | 121 | 94 | 81 | 73 | 55 |
| 土庫里 | 計 Total | 573 | 537 | 465 | 415 | 252 |
| | 男 Male | 265 | 251 | 201 | 201 | 120 |
| | 女 Female | 308 | 286 | 264 | 214 | 132 |
| 大忠里 | 計 Total | 415 | 369 | 346 | 307 | 199 |
| | 男 Male | 167 | 157 | 160 | 138 | 95 |
| | 女 Female | 248 | 212 | 186 | 169 | 104 |
| 中興里 | 計 Total | 342 | 320 | 315 | 293 | 198 |
| | 男 Male | 156 | 132 | 150 | 123 | 82 |
| | 女 Female | 186 | 188 | 165 | 170 | 116 |
| 公平里 | 計 Total | 441 | 439 | 458 | 396 | 213 |
| | 男 Male | 179 | 182 | 188 | 169 | 104 |
| | 女 Female | 262 | 257 | 270 | 227 | 109 |
| 公正里 | 計 Total | 657 | 591 | 477 | 392 | 221 |
| | 男 Male | 271 | 256 | 207 | 171 | 91 |
| | 女 Female | 386 | 335 | 270 | 221 | 130 |
| 公民里 | 計 Total | 453 | 431 | 431 | 360 | 258 |
| | 男 Male | 197 | 196 | 210 | 167 | 117 |
| | 女 Female | 256 | 235 | 221 | 193 | 141 |
| 公益里 | 計 Total | 230 | 236 | 214 | 238 | 150 |
| | 男 Male | 115 | 112 | 91 | 102 | 74 |
| | 女 Female | 115 | 124 | 123 | 136 | 76 |
| 公德里 | 計 Total | 422 | 359 | 390 | 318 | 168 |
| | 男 Male | 177 | 162 | 163 | 147 | 72 |
| | 女 Female | 245 | 197 | 227 | 171 | 96 |

資料來源：西區戶政事務所。

Table 2-3 Population by Age (Cont.3)

Unit : Person

| 75~79歳 | 80~84歳 | 85~89歳 | 90~94歳 | 95~99歳 | 100歳以上 |
|--------------|--------------|--------------|-------------|-------------|--------------------|
| 75~79 Years | 80~84 Years | 85~89 Years | 90~94 Years | 95~99 Years | 100 Years and Over |
| 2,966 | 2,279 | 1,155 | 550 | 139 | 38 |
| 1,302 | 925 | 478 | 239 | 73 | 17 |
| 1,664 | 1,354 | 677 | 311 | 66 | 21 |
| 70 | 47 | 30 | 23 | 11 | 12 |
| 36 | 17 | 15 | 16 | 10 | 9 |
| 34 | 30 | 15 | 7 | 1 | 3 |
| 179 | 130 | 57 | 28 | 6 | 2 |
| 77 | 47 | 23 | 13 | 3 | 1 |
| 102 | 83 | 34 | 15 | 3 | 1 |
| 101 | 74 | 36 | 21 | 2 | 1 |
| 44 | 30 | 17 | 11 | 1 | — |
| 57 | 44 | 19 | 10 | 1 | 1 |
| 125 | 100 | 56 | 17 | 4 | 1 |
| 57 | 45 | 26 | 5 | 2 | — |
| 68 | 55 | 30 | 12 | 2 | 1 |
| 108 | 81 | 42 | 14 | 5 | — |
| 50 | 26 | 17 | 7 | 1 | — |
| 58 | 55 | 25 | 7 | 4 | — |
| 129 | 69 | 44 | 14 | 5 | 1 |
| 54 | 22 | 18 | 8 | 4 | — |
| 75 | 47 | 26 | 6 | 1 | 1 |
| 184 | 163 | 70 | 39 | 7 | 4 |
| 77 | 70 | 28 | 16 | 2 | 1 |
| 107 | 93 | 42 | 23 | 5 | 3 |
| 100 | 67 | 29 | 7 | 4 | — |
| 36 | 20 | 9 | 5 | 2 | — |
| 64 | 47 | 20 | 2 | 2 | — |
| 100 | 65 | 36 | 16 | 4 | — |
| 47 | 30 | 11 | 7 | 2 | — |
| 53 | 35 | 25 | 9 | 2 | — |

Source : West Household Registration Office.

表 2-3 現住人口之年齡分配 (續四)

單位：人

| 年底別及里別 | | | 合計 | 0~4歲 | 5~9歲 | 10~14歲 | 15~19歲 |
|-----------------------|---|--------|-------|-----------|-----------|-------------|-------------|
| End of Year & Village | | | Total | 0~4 Years | 5~9 Years | 10~14 Years | 15~19 Years |
| 公館里 | 計 | Total | 6,639 | 260 | 303 | 231 | 324 |
| | 男 | Male | 3,144 | 128 | 149 | 125 | 155 |
| | 女 | Female | 3,495 | 132 | 154 | 106 | 169 |
| 平和里 | 計 | Total | 2,506 | 205 | 269 | 113 | 72 |
| | 男 | Male | 1,163 | 106 | 137 | 55 | 43 |
| | 女 | Female | 1,343 | 99 | 132 | 58 | 29 |
| 民生里 | 計 | Total | 2,627 | 50 | 230 | 509 | 136 |
| | 男 | Male | 1,233 | 19 | 129 | 273 | 65 |
| | 女 | Female | 1,394 | 31 | 101 | 236 | 71 |
| 民龍里 | 計 | Total | 4,007 | 136 | 209 | 188 | 193 |
| | 男 | Male | 1,924 | 63 | 114 | 102 | 94 |
| | 女 | Female | 2,083 | 73 | 95 | 86 | 99 |
| 吉龍里 | 計 | Total | 7,604 | 241 | 359 | 292 | 387 |
| | 男 | Male | 3,576 | 133 | 177 | 150 | 201 |
| | 女 | Female | 4,028 | 108 | 182 | 142 | 186 |
| 安龍里 | 計 | Total | 3,258 | 102 | 132 | 128 | 140 |
| | 男 | Male | 1,584 | 54 | 69 | 71 | 67 |
| | 女 | Female | 1,674 | 48 | 63 | 57 | 73 |
| 利民里 | 計 | Total | 2,013 | 56 | 170 | 321 | 132 |
| | 男 | Male | 986 | 28 | 88 | 172 | 63 |
| | 女 | Female | 1,027 | 28 | 82 | 149 | 69 |
| 和龍里 | 計 | Total | 2,601 | 80 | 84 | 92 | 116 |
| | 男 | Male | 1,285 | 41 | 46 | 48 | 46 |
| | 女 | Female | 1,316 | 39 | 38 | 44 | 70 |
| 忠明里 | 計 | Total | 6,709 | 242 | 305 | 286 | 303 |
| | 男 | Male | 3,178 | 136 | 161 | 143 | 154 |
| | 女 | Female | 3,531 | 106 | 144 | 143 | 149 |
| 忠誠里 | 計 | Total | 6,566 | 255 | 248 | 245 | 277 |
| | 男 | Male | 3,182 | 137 | 136 | 137 | 161 |
| | 女 | Female | 3,384 | 118 | 112 | 108 | 116 |

資料來源：西區戶政事務所。

Table 2-3 Population by Age (Cont.4)

Unit : Person

| 20~24歲 | 25~29歲 | 30~34歲 | 35~39歲 | 40~44歲 | 45~49歲 |
|-------------|-------------|-------------|-------------|-------------|-------------|
| 20~24 Years | 25~29 Years | 30~34 Years | 35~39 Years | 40~44 Years | 45~49 Years |
| 430 | 405 | 481 | 528 | 570 | 532 |
| 204 | 216 | 230 | 243 | 267 | 229 |
| 226 | 189 | 251 | 285 | 303 | 303 |
| 112 | 122 | 155 | 214 | 191 | 177 |
| 56 | 52 | 68 | 84 | 86 | 81 |
| 56 | 70 | 87 | 130 | 105 | 96 |
| 142 | 104 | 112 | 139 | 210 | 177 |
| 66 | 53 | 51 | 53 | 81 | 73 |
| 76 | 51 | 61 | 86 | 129 | 104 |
| 224 | 268 | 247 | 293 | 352 | 313 |
| 114 | 143 | 130 | 125 | 153 | 142 |
| 110 | 125 | 117 | 168 | 199 | 171 |
| 501 | 552 | 460 | 526 | 570 | 598 |
| 251 | 282 | 235 | 245 | 236 | 283 |
| 250 | 270 | 225 | 281 | 334 | 315 |
| 183 | 196 | 183 | 250 | 265 | 206 |
| 104 | 97 | 95 | 124 | 126 | 98 |
| 79 | 99 | 88 | 126 | 139 | 108 |
| 111 | 90 | 79 | 112 | 145 | 143 |
| 53 | 48 | 38 | 47 | 60 | 67 |
| 58 | 42 | 41 | 65 | 85 | 76 |
| 138 | 161 | 176 | 183 | 225 | 207 |
| 63 | 81 | 103 | 87 | 115 | 95 |
| 75 | 80 | 73 | 96 | 110 | 112 |
| 408 | 414 | 445 | 493 | 562 | 513 |
| 219 | 194 | 243 | 237 | 260 | 233 |
| 189 | 220 | 202 | 256 | 302 | 280 |
| 376 | 448 | 457 | 511 | 520 | 434 |
| 191 | 232 | 234 | 239 | 277 | 197 |
| 185 | 216 | 223 | 272 | 243 | 237 |

Source : West Household Registration Office.

表 2-3 現住人口之年齡分配 (續五)

單位：人

| 年底別及里別 | | 50~54歲 | 55~59歲 | 60~64歲 | 65~69歲 | 70~74歲 |
|-----------------------|----------|-------------|------------|------------|-------------|-------------|
| End of Year & Village | | 50~54 Years | 55~59Years | 60~64Years | 65~69 Years | 70~74 Years |
| 公館里 | 計 Total | 555 | 483 | 446 | 427 | 228 |
| | 男 Male | 271 | 233 | 206 | 194 | 107 |
| | 女 Female | 284 | 250 | 240 | 233 | 121 |
| 平和里 | 計 Total | 188 | 173 | 128 | 162 | 91 |
| | 男 Male | 75 | 83 | 68 | 69 | 48 |
| | 女 Female | 113 | 90 | 60 | 93 | 43 |
| 民生里 | 計 Total | 154 | 124 | 107 | 133 | 97 |
| | 男 Male | 63 | 58 | 58 | 58 | 40 |
| | 女 Female | 91 | 66 | 49 | 75 | 57 |
| 民龍里 | 計 Total | 379 | 340 | 276 | 233 | 136 |
| | 男 Male | 166 | 173 | 138 | 119 | 67 |
| | 女 Female | 213 | 167 | 138 | 114 | 69 |
| 吉龍里 | 計 Total | 642 | 656 | 555 | 518 | 330 |
| | 男 Male | 287 | 294 | 245 | 219 | 153 |
| | 女 Female | 355 | 362 | 310 | 299 | 177 |
| 安龍里 | 計 Total | 248 | 277 | 273 | 239 | 152 |
| | 男 Male | 101 | 122 | 143 | 119 | 71 |
| | 女 Female | 147 | 155 | 130 | 120 | 81 |
| 利民里 | 計 Total | 129 | 113 | 87 | 102 | 53 |
| | 男 Male | 64 | 54 | 47 | 54 | 25 |
| | 女 Female | 65 | 59 | 40 | 48 | 28 |
| 和龍里 | 計 Total | 206 | 227 | 206 | 169 | 131 |
| | 男 Male | 93 | 122 | 107 | 94 | 60 |
| | 女 Female | 113 | 105 | 99 | 75 | 71 |
| 忠明里 | 計 Total | 521 | 509 | 503 | 488 | 299 |
| | 男 Male | 244 | 200 | 238 | 220 | 120 |
| | 女 Female | 277 | 309 | 265 | 268 | 179 |
| 忠誠里 | 計 Total | 452 | 556 | 523 | 461 | 335 |
| | 男 Male | 205 | 261 | 229 | 199 | 157 |
| | 女 Female | 247 | 295 | 294 | 262 | 178 |

資料來源：西區戶政事務所。

Table 2-3 Population by Age (Cont.5)

Unit : Person

| 75～79歳 | 80～84歳 | 85～89歳 | 90～94歳 | 95～99歳 | 100歳以上 |
|-------------|-------------|-------------|-------------|-------------|--------------------|
| 75～79 Years | 80～84 Years | 85～89 Years | 90～94 Years | 95～99 Years | 100 Years and Over |
| 158 | 164 | 76 | 30 | 7 | 1 |
| 77 | 65 | 32 | 11 | 2 | — |
| 81 | 99 | 44 | 19 | 5 | 1 |
| 54 | 33 | 24 | 16 | 6 | 1 |
| 20 | 13 | 9 | 8 | 2 | — |
| 34 | 20 | 15 | 8 | 4 | 1 |
| 87 | 60 | 33 | 23 | — | — |
| 35 | 29 | 16 | 13 | — | — |
| 52 | 31 | 17 | 10 | — | — |
| 91 | 59 | 41 | 21 | 8 | — |
| 36 | 19 | 15 | 8 | 3 | — |
| 55 | 40 | 26 | 13 | 5 | — |
| 168 | 146 | 70 | 26 | 6 | 1 |
| 76 | 62 | 32 | 10 | 5 | — |
| 92 | 84 | 38 | 16 | 1 | 1 |
| 128 | 83 | 48 | 21 | 4 | — |
| 58 | 32 | 21 | 9 | 3 | — |
| 70 | 51 | 27 | 12 | 1 | — |
| 52 | 55 | 35 | 18 | 7 | 3 |
| 24 | 20 | 19 | 8 | 6 | 1 |
| 28 | 35 | 16 | 10 | 1 | 2 |
| 103 | 46 | 33 | 14 | 3 | 1 |
| 47 | 22 | 8 | 5 | 1 | 1 |
| 56 | 24 | 25 | 9 | 2 | — |
| 188 | 137 | 60 | 27 | 5 | 1 |
| 90 | 46 | 27 | 10 | 2 | 1 |
| 98 | 91 | 33 | 17 | 3 | — |
| 189 | 159 | 75 | 32 | 12 | 1 |
| 72 | 71 | 28 | 14 | 5 | — |
| 117 | 88 | 47 | 18 | 7 | 1 |

Source : West Household Registration Office.

表 2-3 現住人口之年齡分配 (續六)

單位：人

| 年底別及里別 | | | 合計 | 0~4歲 | 5~9歲 | 10~14歲 | 15~19歲 |
|-----------------------|---|--------|-------|-----------|-----------|-------------|-------------|
| End of Year & Village | | | Total | 0~4 Years | 5~9 Years | 10~14 Years | 15~19 Years |
| 昇平里 | 計 | Total | 6,636 | 248 | 274 | 269 | 290 |
| | 男 | Male | 3,090 | 120 | 127 | 153 | 149 |
| | 女 | Female | 3,546 | 128 | 147 | 116 | 141 |
| 東昇里 | 計 | Total | 2,835 | 111 | 181 | 172 | 132 |
| | 男 | Male | 1,352 | 57 | 100 | 84 | 72 |
| | 女 | Female | 1,483 | 54 | 81 | 88 | 60 |
| 後龍里 | 計 | Total | 4,286 | 268 | 279 | 144 | 160 |
| | 男 | Male | 2,003 | 134 | 139 | 85 | 80 |
| | 女 | Female | 2,283 | 134 | 140 | 59 | 80 |
| 廣民里 | 計 | Total | 1,712 | 50 | 124 | 91 | 78 |
| | 男 | Male | 815 | 26 | 61 | 50 | 46 |
| | 女 | Female | 897 | 24 | 63 | 41 | 32 |
| 藍興里 | 計 | Total | 4,944 | 181 | 324 | 312 | 269 |
| | 男 | Male | 2,334 | 84 | 152 | 156 | 141 |
| | 女 | Female | 2,610 | 97 | 172 | 156 | 128 |
| 雙龍里 | 計 | Total | 3,166 | 110 | 151 | 106 | 134 |
| | 男 | Male | 1,542 | 56 | 82 | 66 | 70 |
| | 女 | Female | 1,624 | 54 | 69 | 40 | 64 |

資料來源：西區戶政事務所。

Table 2-3 Population by Age (Cont.6)

Unit : Person

| 20～24歳 | 25～29歳 | 30～34歳 | 35～39歳 | 40～44歳 | 45～49歳 |
|-------------|-------------|-------------|-------------|-------------|-------------|
| 20～24 Years | 25～29 Years | 30～34 Years | 35～39 Years | 40～44 Years | 45～49 Years |
| 393 | 453 | 429 | 532 | 552 | 504 |
| 217 | 224 | 204 | 249 | 239 | 220 |
| 176 | 229 | 225 | 283 | 313 | 284 |
| 186 | 177 | 170 | 195 | 203 | 207 |
| 94 | 89 | 81 | 94 | 92 | 89 |
| 92 | 88 | 89 | 101 | 111 | 118 |
| 213 | 260 | 286 | 380 | 347 | 288 |
| 111 | 128 | 127 | 160 | 156 | 126 |
| 102 | 132 | 159 | 220 | 191 | 162 |
| 109 | 104 | 89 | 108 | 110 | 107 |
| 55 | 49 | 42 | 49 | 44 | 44 |
| 54 | 55 | 47 | 59 | 66 | 63 |
| 301 | 275 | 277 | 350 | 451 | 416 |
| 160 | 151 | 124 | 161 | 190 | 183 |
| 141 | 124 | 153 | 189 | 261 | 233 |
| 180 | 196 | 227 | 257 | 220 | 201 |
| 101 | 105 | 123 | 126 | 108 | 89 |
| 79 | 91 | 104 | 131 | 112 | 112 |

Source : West Household Registration Office.

表 2-3 現住人口之年齡分配 (續完)

單位：人

| 年底別及里別 | | 50~54歲 | 55~59歲 | 60~64歲 | 65~69歲 | 70~74歲 |
|-----------------------|----------|-------------|------------|------------|-------------|-------------|
| End of Year & Village | | 50~54 Years | 55~59Years | 60~64Years | 65~69 Years | 70~74 Years |
| 昇平里 | 計 Total | 551 | 474 | 501 | 476 | 289 |
| | 男 Male | 252 | 200 | 220 | 213 | 119 |
| | 女 Female | 299 | 274 | 281 | 263 | 170 |
| 東昇里 | 計 Total | 201 | 200 | 203 | 169 | 108 |
| | 男 Male | 84 | 99 | 90 | 81 | 49 |
| | 女 Female | 117 | 101 | 113 | 88 | 59 |
| 後龍里 | 計 Total | 298 | 334 | 277 | 254 | 196 |
| | 男 Male | 142 | 149 | 127 | 118 | 91 |
| | 女 Female | 156 | 185 | 150 | 136 | 105 |
| 廣民里 | 計 Total | 109 | 144 | 126 | 115 | 78 |
| | 男 Male | 50 | 69 | 64 | 55 | 35 |
| | 女 Female | 59 | 75 | 62 | 60 | 43 |
| 藍興里 | 計 Total | 390 | 322 | 256 | 302 | 199 |
| | 男 Male | 192 | 155 | 114 | 144 | 94 |
| | 女 Female | 198 | 167 | 142 | 158 | 105 |
| 雙龍里 | 計 Total | 201 | 241 | 286 | 252 | 179 |
| | 男 Male | 83 | 115 | 118 | 121 | 89 |
| | 女 Female | 118 | 126 | 168 | 131 | 90 |

資料來源：西區戶政事務所。

Table 2-3 Population by Age (Cont.End)

Unit : Person

| 75～79歳 | 80～84歳 | 85～89歳 | 90～94歳 | 95～99歳 | 100歳以上 |
|-------------|-------------|-------------|-------------|-------------|--------------------|
| 75～79 Years | 80～84 Years | 85～89 Years | 90～94 Years | 95～99 Years | 100 Years and Over |
| 180 | 141 | 48 | 22 | 7 | 3 |
| 88 | 66 | 20 | 7 | 3 | — |
| 92 | 75 | 28 | 15 | 4 | 3 |
| 94 | 68 | 29 | 22 | 5 | 2 |
| 36 | 29 | 16 | 12 | 3 | 1 |
| 58 | 39 | 13 | 10 | 2 | 1 |
| 119 | 99 | 55 | 24 | 5 | — |
| 53 | 44 | 19 | 12 | 2 | — |
| 66 | 55 | 36 | 12 | 3 | — |
| 58 | 52 | 36 | 21 | 2 | 1 |
| 26 | 26 | 12 | 9 | 2 | 1 |
| 32 | 26 | 24 | 12 | — | — |
| 119 | 109 | 63 | 25 | 3 | — |
| 53 | 44 | 25 | 10 | 1 | — |
| 66 | 65 | 38 | 15 | 2 | — |
| 82 | 72 | 29 | 29 | 11 | 2 |
| 33 | 30 | 15 | 5 | 6 | 1 |
| 49 | 42 | 14 | 24 | 5 | 1 |

Source : West Household Registration Office.

表 2-4 15歲以上現住人口之教育程度
—按年齡別分

單位：人

| 年底別及 年齡組別 End of Year & Range of Age | 性別 Sex | 總計 Grand Total | 識 字 者 | | | | |
|---|---------------|-----------------------|-----------------|------------------------|-------------------|------------------|-------------------|
| | | | 合計 Total | 研究所 Graduate School | | 大學 University | |
| | | | | 畢業 Graduated | 肄業 Ungraduated | 畢業 Graduated | 肄業 Ungraduated |
| 99年底 End of 2010 | 計 Total | 96,781 | 96,159 | 6,095 | 1,954 | 20,876 | 5,942 |
| | 男 Male | 45,626 | 45,568 | 3,695 | 1,042 | 10,156 | 3,114 |
| | 女 Female | 51,155 | 50,591 | 2,400 | 912 | 10,720 | 2,828 |
| 100年底 End of 2011 | 計 Total | 97,487 | 96,888 | 6,605 | 2,000 | 21,656 | 5,219 |
| | 男 Male | 45,910 | 45,855 | 3,964 | 1,072 | 10,507 | 2,717 |
| | 女 Female | 51,577 | 51,033 | 2,641 | 928 | 11,149 | 2,502 |
| 101年底 End of 2012 | 計 Total | 97,819 | 97,264 | 7,027 | 2,223 | 22,202 | 6,627 |
| | 男 Male | 45,944 | 45,891 | 4,155 | 1,225 | 10,651 | 3,433 |
| | 女 Female | 51,875 | 51,373 | 2,872 | 998 | 11,551 | 3,194 |
| 年底別及 年齡組別 End of Year & Range of Age | 性別 Sex | 總計 Grand Total | 識 字 者 | | | | |
| | | | 合計 Total | 博士 Doctor | | 碩士 Master | |
| | | | | 畢業 Graduated | 肄業 Ungraduated | 畢業 Graduated | 肄業 Ungraduated |
| 102年底 End of 2013 | 計 Total | 98,123 | 97,612 | 845 | 376 | 6,620 | 1,870 |
| | 男 Male | 46,125 | 46,076 | 581 | 239 | 3,791 | 1,003 |
| | 女 Female | 51,998 | 51,536 | 264 | 137 | 2,829 | 867 |
| 103年底 End of 2014 | 計 Total | 98,167 | 97,692 | 873 | 393 | 6,951 | 1,873 |
| | 男 Male | 46,070 | 46,023 | 597 | 247 | 3,975 | 997 |
| | 女 Female | 52,097 | 51,669 | 276 | 146 | 2,976 | 876 |
| 104年底 End of 2015 | 計 Total | 98,530 | 98,082 | 920 | 397 | 7,280 | 1,870 |
| | 男 Male | 46,214 | 46,166 | 630 | 250 | 4,133 | 993 |
| | 女 Female | 52,316 | 51,916 | 290 | 147 | 3,147 | 877 |
| 105年底 End of 2016 | 計 Total | 98,735 | 98,314 | 971 | 407 | 7,576 | 1,905 |
| | 男 Male | 46,211 | 46,171 | 659 | 260 | 4,247 | 1,014 |
| | 女 Female | 52,524 | 52,143 | 312 | 147 | 3,329 | 891 |
| 106年底 End of 2017 | 計 Total | 98,839 | 98,457 | 1,004 | 418 | 7,778 | 1,924 |
| | 男 Male | 46,197 | 46,159 | 677 | 268 | 4,334 | 1,042 |
| | 女 Female | 52,642 | 52,298 | 327 | 150 | 3,444 | 882 |
| 107年底 End of 2018 | 計 Total | 99,036 | 98,685 | 1,044 | 412 | 7,990 | 1,955 |
| | 男 Male | 46,269 | 46,232 | 694 | 272 | 4,447 | 1,052 |
| | 女 Female | 52,767 | 52,453 | 350 | 140 | 3,543 | 903 |
| 108年底 End of 2019 | 計 Total | 98,801 | 98,475 | 1,075 | 397 | 8,258 | 2,037 |
| | 男 Male | 46,102 | 46,067 | 709 | 262 | 4,565 | 1,093 |
| | 女 Female | 52,699 | 52,408 | 366 | 135 | 3,693 | 944 |

資料來源：西區戶政事務所。

Table 2-4 Educational Attainment of Resident Population Aged 15 & Over - by Age

Unit : Person

| Literate | | | | | |
|----------------------|--|--|-------------------|--|--|
| 專科 Junior College | | | | | |
| 畢業 Graduated | | | 肄業 Ungraduated | | |
| 13,465 | | | 1,758 | | |
| 5,952 | | | 816 | | |
| 7,513 | | | 942 | | |
| 13,329 | | | 1,686 | | |
| 5,887 | | | 763 | | |
| 7,442 | | | 923 | | |
| 13,161 | | | 1,636 | | |
| 5,805 | | | 742 | | |
| 7,356 | | | 894 | | |

| Literate | | | | | |
|-----------------------------------|-------------------|-----------------------|-------------------|--|-------------------|
| 大學(含獨立學院) University & College | | 專科 Junior College | | | |
| | | 二、三年制 2 or 3 Years | | 五年制後二年 Last 2 Years of 5-Year Program | |
| 畢業 Graduated | 肄業 Ungraduated | 畢業 Graduated | 肄業 Ungraduated | 畢業 Graduated | 肄業 Ungraduated |
| 23,329 | 6,534 | 7,091 | 967 | 5,894 | 224 |
| 11,168 | 3,356 | 3,133 | 491 | 2,627 | 106 |
| 12,161 | 3,178 | 3,958 | 476 | 3,267 | 118 |
| 24,056 | 6,487 | 7,053 | 928 | 5,867 | 227 |
| 11,495 | 3,307 | 3,117 | 468 | 2,594 | 105 |
| 12,561 | 3,180 | 3,936 | 460 | 3,273 | 122 |
| 25,032 | 6,458 | 6,986 | 900 | 5,795 | 237 |
| 11,960 | 3,304 | 3,087 | 444 | 2,547 | 113 |
| 13,072 | 3,154 | 3,899 | 456 | 3,248 | 124 |
| 25,567 | 6,773 | 6,937 | 892 | 5,738 | 234 |
| 12,126 | 3,500 | 3,050 | 450 | 2,513 | 112 |
| 13,441 | 3,273 | 3,887 | 442 | 3,225 | 122 |
| 26,196 | 6,838 | 6,894 | 884 | 5,666 | 222 |
| 12,361 | 3,532 | 3,027 | 451 | 2,469 | 106 |
| 13,835 | 3,306 | 3,867 | 433 | 3,197 | 116 |
| 26,944 | 6,853 | 6,852 | 875 | 5,546 | 229 |
| 12,601 | 3,565 | 3,014 | 457 | 2,426 | 111 |
| 14,343 | 3,288 | 3,838 | 418 | 3,120 | 118 |
| 27,610 | 6,796 | 6,738 | 877 | 5,499 | 222 |
| 12,850 | 3,599 | 2,953 | 459 | 2,393 | 109 |
| 14,760 | 3,197 | 3,785 | 418 | 3,106 | 113 |

Source : West Household Registration Office.

表 2-4 15歲以上現住人口之教育程度
—按年齡別分（續一）

單位：人

| 年底別及 年齡組別 | 性別 | 識 字 者 | | | |
|----------------------|----------|--------------------------|-------------------|------------------------------|-------------------|
| | | 高中 Senior High School | | 高職 Vocational High School | |
| | | 畢業 Graduated | 肄業 Ungraduated | 畢業 Graduated | 肄業 Ungraduated |
| 99年底 End of 2010 | 計 Total | 6,128 | 2,904 | 16,745 | 3,583 |
| | 男 Male | 2,911 | 1,567 | 7,597 | 2,005 |
| | 女 Female | 3,217 | 1,337 | 9,148 | 1,578 |
| 100年底 End of 2011 | 計 Total | 6,489 | 3,093 | 16,977 | 3,575 |
| | 男 Male | 3,064 | 1,666 | 7,726 | 2,010 |
| | 女 Female | 3,425 | 1,427 | 9,251 | 1,565 |
| 101年底 End of 2012 | 計 Total | 5,642 | 3,167 | 16,291 | 3,448 |
| | 男 Male | 2,626 | 1,689 | 7,358 | 1,931 |
| | 女 Female | 3,016 | 1,478 | 8,933 | 1,517 |

| 年底別及 年齡組別 | 性別 | 識 字 者 | | | | |
|-------------------------------|----------|-------------------------|-------------------|---------------------|-------------------|--|
| | | 高級中等 Senior High School | | | | |
| | | 普通教育(高中) General | | 職業教育(高職) Vocational | | |
| End of Year & Range of Age | Sex | 畢業 Graduated | 肄業 Ungraduated | 畢業 Graduated | 肄業 Ungraduated | 五專前三年肄業 First 3 Years at 5-Year Junior College Ungraduated |
| | | 102年底 End of 2013 | 計 Total | 5,472 | 3,022 | 16,285 |
| | 男 Male | 2,549 | 1,583 | 7,365 | 1,910 | 125 |
| | 女 Female | 2,923 | 1,439 | 8,920 | 1,463 | 246 |
| 103年底 End of 2014 | 計 Total | 5,397 | 2,975 | 16,130 | 3,186 | 346 |
| | 男 Male | 2,522 | 1,558 | 7,326 | 1,797 | 122 |
| | 女 Female | 2,875 | 1,417 | 8,804 | 1,389 | 224 |
| 104年底 End of 2015 | 計 Total | 5,290 | 2,818 | 15,988 | 3,037 | 304 |
| | 男 Male | 2,461 | 1,445 | 7,262 | 1,733 | 107 |
| | 女 Female | 2,829 | 1,373 | 8,726 | 1,304 | 197 |
| 105年底 End of 2016 | 計 Total | 5,179 | 2,765 | 15,804 | 3,042 | 295 |
| | 男 Male | 2,382 | 1,435 | 7,157 | 1,732 | 99 |
| | 女 Female | 2,797 | 1,330 | 8,647 | 1,310 | 196 |
| 106年底 End of 2017 | 計 Total | 5,150 | 2,608 | 15,727 | 2,991 | 284 |
| | 男 Male | 2,376 | 1,352 | 7,103 | 1,708 | 92 |
| | 女 Female | 2,774 | 1,256 | 8,624 | 1,283 | 192 |
| 107年底 End of 2018 | 計 Total | 5,116 | 2,543 | 15,623 | 2,937 | 283 |
| | 男 Male | 2,364 | 1,295 | 7,058 | 1,675 | 97 |
| | 女 Female | 2,752 | 1,248 | 8,565 | 1,262 | 186 |
| 108年底 End of 2019 | 計 Total | 5,053 | 2,434 | 15,421 | 2,707 | 271 |
| | 男 Male | 2,340 | 1,218 | 6,961 | 1,566 | 90 |
| | 女 Female | 2,713 | 1,216 | 8,460 | 1,141 | 181 |

資料來源：西區戶政事務所。

Table 2-4 Educational Attainment of Resident Population Aged 15 & Over - by Age(Cont.1)

Unit : Person

| Literate | | | | | | | 不識字者 Illiterate |
|-----------------------------|-------------------|--------------------------------|-------------------|----------------------|-------------------|------------------|--------------------|
| 國(初)中 Junior High School | | 初職 Junior Vocational School | | 小學 Primary School | | 自修 Self-study | |
| 畢業 Graduated | 肄業 Ungraduated | 畢業 Graduated | 肄業 Ungraduated | 畢業 Graduated | 肄業 Ungraduated | Self-study | Illiterate |
| 7,001 | 1,230 | 215 | 36 | 7,459 | 530 | 238 | 622 |
| 3,118 | 652 | 94 | 23 | 2,604 | 164 | 58 | 58 |
| 3,883 | 578 | 121 | 13 | 4,855 | 366 | 180 | 564 |
| 6,761 | 1,302 | 213 | 36 | 7,194 | 524 | 229 | 599 |
| 3,010 | 663 | 92 | 23 | 2,475 | 163 | 53 | 55 |
| 3,751 | 639 | 121 | 13 | 4,719 | 361 | 176 | 544 |
| 6,590 | 1,326 | 204 | 35 | 6,964 | 509 | 212 | 555 |
| 2,905 | 679 | 86 | 22 | 2,371 | 163 | 50 | 53 |
| 3,685 | 647 | 118 | 13 | 4,593 | 346 | 162 | 502 |

| Literate | | | | | | | 不識字者 Illiterate |
|-----------------------------|-------------------|--------------------------------|-------------------|----------------------|-------------------|------------------|--------------------|
| 國(初)中 Junior High School | | 初職 Junior Vocational School | | 小學 Primary School | | 自修 Self-study | |
| 畢業 Graduated | 肄業 Ungraduated | 畢業 Graduated | 肄業 Ungraduated | 畢業 Graduated | 肄業 Ungraduated | Self-study | Illiterate |
| 6,469 | 1,183 | 197 | 37 | 6,767 | 487 | 199 | 511 |
| 2,829 | 624 | 78 | 23 | 2,283 | 165 | 47 | 49 |
| 3,640 | 559 | 119 | 14 | 4,484 | 322 | 152 | 462 |
| 6,386 | 1,129 | 196 | 34 | 6,537 | 482 | 186 | 475 |
| 2,747 | 572 | 76 | 21 | 2,179 | 156 | 45 | 47 |
| 3,639 | 557 | 120 | 13 | 4,358 | 326 | 141 | 428 |
| 6,314 | 1,197 | 193 | 32 | 6,353 | 501 | 180 | 448 |
| 2,704 | 617 | 76 | 20 | 2,075 | 163 | 42 | 48 |
| 3,610 | 580 | 117 | 12 | 4,278 | 338 | 138 | 400 |
| 6,176 | 1,040 | 178 | 31 | 6,149 | 490 | 165 | 421 |
| 2,633 | 536 | 67 | 18 | 1,986 | 160 | 35 | 40 |
| 3,543 | 504 | 111 | 13 | 4,163 | 330 | 130 | 381 |
| 6,050 | 1,017 | 173 | 30 | 5,948 | 500 | 155 | 382 |
| 2,571 | 506 | 64 | 17 | 1,896 | 176 | 31 | 38 |
| 3,479 | 511 | 109 | 13 | 4,052 | 324 | 124 | 344 |
| 5,962 | 958 | 166 | 32 | 5,729 | 491 | 145 | 351 |
| 2,554 | 491 | 60 | 18 | 1,795 | 156 | 30 | 37 |
| 3,408 | 467 | 106 | 14 | 3,934 | 335 | 115 | 314 |
| 5,829 | 938 | 165 | 31 | 5,475 | 504 | 138 | 326 |
| 2,472 | 474 | 60 | 18 | 1,680 | 168 | 28 | 35 |
| 3,357 | 464 | 105 | 13 | 3,795 | 336 | 110 | 291 |

Source : West Household Registration Office.

表 2-4 15歲以上現住人口之教育程度
—按年齡別分（續二）

單位：人

| 年底、性別及年齡組別 End of Year, Sex & Range of Age | | 總計 Grand Total | 識字者 | | | |
|---|----------|-------------------|---------------|-----------------|-------------------|-----------------|
| | | | 合計 Total | 博士 Doctor | | 碩士 |
| | | | | 畢業 Graduated | 肄業 Ungraduated | 畢業 Graduated |
| 109年底 | 計 Total | 98,346 | 98,036 | 1,096 | 394 | 8,417 |
| End of 2020 | 男 Male | 45,854 | 45,821 | 728 | 259 | 4,628 |
| | 女 Female | 52,492 | 52,215 | 368 | 135 | 3,789 |
| 15-19歲 | 計 Total | 5,456 | 5,456 | — | — | — |
| (years) | 男 Male | 2,776 | 2,776 | — | — | — |
| | 女 Female | 2,680 | 2,680 | — | — | — |
| 20-24歲 | 計 Total | 6,981 | 6,981 | — | 3 | 49 |
| (years) | 男 Male | 3,572 | 3,572 | — | 3 | 30 |
| | 女 Female | 3,409 | 3,409 | — | — | 19 |
| 25-29歲 | 計 Total | 7,266 | 7,266 | 3 | 29 | 770 |
| (years) | 男 Male | 3,755 | 3,755 | 2 | 28 | 475 |
| | 女 Female | 3,511 | 3,511 | 1 | 1 | 295 |
| 30-34歲 | 計 Total | 7,149 | 7,149 | 32 | 54 | 1,063 |
| (years) | 男 Male | 3,519 | 3,519 | 20 | 30 | 612 |
| | 女 Female | 3,630 | 3,630 | 12 | 24 | 451 |
| 35-39歲 | 計 Total | 8,573 | 8,571 | 82 | 51 | 1,366 |
| (years) | 男 Male | 3,892 | 3,892 | 47 | 27 | 706 |
| | 女 Female | 4,681 | 4,679 | 35 | 24 | 660 |
| 40-44歲 | 計 Total | 9,373 | 9,370 | 168 | 57 | 1,320 |
| (years) | 男 Male | 4,284 | 4,283 | 94 | 39 | 678 |
| | 女 Female | 5,089 | 5,087 | 74 | 18 | 642 |
| 45-49歲 | 計 Total | 8,608 | 8,605 | 158 | 71 | 1,086 |
| (years) | 男 Male | 3,782 | 3,780 | 99 | 44 | 515 |
| | 女 Female | 4,826 | 4,825 | 59 | 27 | 571 |
| 50-54歲 | 計 Total | 9,019 | 9,016 | 161 | 64 | 1,012 |
| (years) | 男 Male | 4,040 | 4,039 | 96 | 41 | 533 |
| | 女 Female | 4,979 | 4,977 | 65 | 23 | 479 |
| 55-59歲 | 計 Total | 8,686 | 8,682 | 190 | 42 | 714 |
| (years) | 男 Male | 3,972 | 3,969 | 129 | 28 | 394 |
| | 女 Female | 4,714 | 4,713 | 61 | 14 | 320 |
| 60-64歲 | 計 Total | 8,046 | 8,038 | 139 | 13 | 464 |
| (years) | 男 Male | 3,698 | 3,695 | 102 | 9 | 288 |
| | 女 Female | 4,348 | 4,343 | 37 | 4 | 176 |
| 65歲以上 | 計 Total | 19,189 | 18,902 | 163 | 10 | 573 |
| Over 65 years | 男 Male | 8,564 | 8,541 | 139 | 10 | 397 |
| | 女 Female | 10,625 | 10,361 | 24 | — | 176 |

資料來源：西區戶政事務所。

Table 2-4 Educational Attainment of Resident Population Aged 15 & Over —by Age (Cont.2)

Unit : Person

| Literate | | | | | | |
|-------------------|-----------------------------------|-------------------|-----------------------|-------------------|--|-------------------|
| Master | 大學(含獨立學院) University & College | | 專科 Junior College | | | |
| | | | 二、三年制 2 or 3 Years | | 五年制後二年 Last 2 Years of 5-Year Program | |
| 肄業 Ungraduated | 畢業 Graduated | 肄業 Ungraduated | 畢業 Graduated | 肄業 Ungraduated | 畢業 Graduated | 肄業 Ungraduated |
| 2,080 | 28,106 | 6,639 | 6,669 | 858 | 5,450 | 227 |
| 1,114 | 13,066 | 3,529 | 2,927 | 445 | 2,371 | 117 |
| 966 | 15,040 | 3,110 | 3,742 | 413 | 3,079 | 110 |
| — | — | 1,421 | — | 30 | — | — |
| — | — | 740 | — | 15 | — | — |
| — | — | 681 | — | 15 | — | — |
| 431 | 1,926 | 3,320 | 84 | 76 | 89 | 1 |
| 253 | 827 | 1,778 | 49 | 46 | 24 | — |
| 178 | 1,099 | 1,542 | 35 | 30 | 65 | 1 |
| 395 | 4,415 | 526 | 91 | 61 | 60 | 2 |
| 214 | 2,069 | 323 | 54 | 40 | 19 | 1 |
| 181 | 2,346 | 203 | 37 | 21 | 41 | 1 |
| 230 | 3,999 | 378 | 139 | 83 | 77 | 5 |
| 116 | 1,761 | 220 | 76 | 57 | 22 | 2 |
| 114 | 2,238 | 158 | 63 | 26 | 55 | 3 |
| 235 | 3,824 | 327 | 546 | 200 | 227 | 28 |
| 117 | 1,539 | 172 | 222 | 105 | 94 | 17 |
| 118 | 2,285 | 155 | 324 | 95 | 133 | 11 |
| 262 | 3,048 | 204 | 1,269 | 144 | 537 | 66 |
| 126 | 1,324 | 101 | 466 | 73 | 228 | 27 |
| 136 | 1,724 | 103 | 803 | 71 | 309 | 39 |
| 185 | 2,113 | 105 | 1,178 | 84 | 809 | 25 |
| 92 | 910 | 45 | 443 | 36 | 357 | 14 |
| 93 | 1,203 | 60 | 735 | 48 | 452 | 11 |
| 154 | 1,911 | 96 | 995 | 70 | 942 | 33 |
| 74 | 839 | 38 | 425 | 24 | 413 | 22 |
| 80 | 1,072 | 58 | 570 | 46 | 529 | 11 |
| 95 | 1,788 | 75 | 730 | 34 | 907 | 26 |
| 56 | 821 | 34 | 361 | 16 | 376 | 10 |
| 39 | 967 | 41 | 369 | 18 | 531 | 16 |
| 48 | 1,613 | 81 | 548 | 23 | 848 | 20 |
| 26 | 827 | 32 | 262 | 9 | 374 | 14 |
| 22 | 786 | 49 | 286 | 14 | 474 | 6 |
| 45 | 3,469 | 106 | 1,089 | 53 | 954 | 21 |
| 40 | 2,149 | 46 | 569 | 24 | 464 | 10 |
| 5 | 1,320 | 60 | 520 | 29 | 490 | 11 |

Source : West Household Registration Office.

表 2-4 15歲以上現住人口之教育程度
—按年齡別分（續完）

單位：人

| 年底、性別及年齡組別 End of Year, Sex & Range of Age | | 識字者 | | | | |
|---|----------|-------------------------|-------------------|------------------------|-------------------|---|
| | | 高級中等 Senior High School | | | | |
| | | 普通教育(高中) General | | 職業教育(高職) Vocational | | |
| | | 畢業 Graduated | 肄業 Ungraduated | 畢業 Graduated | 肄業 Ungraduated | 五專前三年肄業 First 3 Years Ungraduated |
| 109年底 End of 2020 | 計 Total | 4,987 | 2,383 | 15,168 | 2,560 | 272 |
| | 男 Male | 2,303 | 1,190 | 6,821 | 1,500 | 92 |
| | 女 Female | 2,684 | 1,193 | 8,347 | 1,060 | 180 |
| 15-19歲 (years) | 計 Total | 91 | 1,754 | 91 | 1,286 | 172 |
| | 男 Male | 47 | 848 | 55 | 728 | 43 |
| | 女 Female | 44 | 906 | 36 | 558 | 129 |
| 20-24歲 (years) | 計 Total | 169 | 55 | 464 | 145 | 32 |
| | 男 Male | 78 | 28 | 290 | 104 | 9 |
| | 女 Female | 91 | 27 | 174 | 41 | 23 |
| 25-29歲 (years) | 計 Total | 117 | 52 | 507 | 148 | 13 |
| | 男 Male | 49 | 23 | 319 | 98 | 9 |
| | 女 Female | 68 | 29 | 188 | 50 | 4 |
| 30-34歲 (years) | 計 Total | 146 | 53 | 568 | 176 | 18 |
| | 男 Male | 57 | 26 | 329 | 113 | 9 |
| | 女 Female | 89 | 27 | 239 | 63 | 9 |
| 35-39歲 (years) | 計 Total | 179 | 71 | 978 | 186 | 21 |
| | 男 Male | 78 | 35 | 504 | 119 | 12 |
| | 女 Female | 101 | 36 | 474 | 67 | 9 |
| 40-44歲 (years) | 計 Total | 297 | 58 | 1,465 | 109 | 3 |
| | 男 Male | 120 | 31 | 724 | 70 | 1 |
| | 女 Female | 177 | 27 | 741 | 39 | 2 |
| 45-49歲 (years) | 計 Total | 484 | 47 | 1,675 | 73 | 5 |
| | 男 Male | 196 | 34 | 688 | 44 | 2 |
| | 女 Female | 288 | 13 | 987 | 29 | 3 |
| 50-54歲 (years) | 計 Total | 632 | 59 | 2,156 | 106 | 4 |
| | 男 Male | 279 | 34 | 873 | 61 | 3 |
| | 女 Female | 353 | 25 | 1,283 | 45 | 1 |
| 55-59歲 (years) | 計 Total | 699 | 60 | 2,161 | 103 | — |
| | 男 Male | 341 | 39 | 858 | 53 | — |
| | 女 Female | 358 | 21 | 1,303 | 50 | — |
| 60-64歲 (years) | 計 Total | 736 | 66 | 1,837 | 86 | 3 |
| | 男 Male | 377 | 37 | 725 | 47 | 3 |
| | 女 Female | 359 | 29 | 1,112 | 39 | — |
| 65歲以上 Over 65 years | 計 Total | 1,437 | 108 | 3,266 | 142 | 1 |
| | 男 Male | 681 | 55 | 1,456 | 63 | 1 |
| | 女 Female | 756 | 53 | 1,810 | 79 | — |

資料來源：西區戶政事務所。

Table 2-4 Educational Attainment of Resident Population Aged 15 & Over —by Age (Cont.End)

Unit : Person

| Literate | | | | | | | 不識字 |
|-----------------------------|-------------------|--------------------------------|-------------------|----------------------|-------------------|------------|------------|
| 國(初)中 Junior High School | | 初職 Junior Vocational School | | 小學 Primary School | | 自修 | Illiterate |
| 畢業 Graduated | 肄業 Ungraduated | 畢業 Graduated | 肄業 Ungraduated | 畢業 Graduated | 肄業 Ungraduated | Self-Study | |
| 5,760 | 917 | 164 | 29 | 5,229 | 502 | 129 | |
| 2,435 | 453 | 58 | 16 | 1,582 | 161 | 26 | 33 |
| 3,325 | 464 | 106 | 13 | 3,647 | 341 | 103 | 277 |
| 79 | 374 | — | — | 3 | 155 | — | — |
| 42 | 187 | — | — | 1 | 70 | — | — |
| 37 | 187 | — | — | 2 | 85 | — | — |
| 78 | 40 | — | — | 10 | 9 | — | — |
| 29 | 18 | — | — | 1 | 5 | — | — |
| 49 | 22 | — | — | 9 | 4 | — | — |
| 58 | 13 | — | — | 2 | 4 | — | — |
| 23 | 7 | — | — | — | 2 | — | — |
| 35 | 6 | — | — | 2 | 2 | — | — |
| 86 | 30 | — | — | 4 | 8 | — | — |
| 49 | 15 | — | — | 3 | 2 | — | — |
| 37 | 15 | — | — | 1 | 6 | — | — |
| 201 | 24 | — | — | 23 | 1 | 1 | 2 |
| 87 | 9 | — | — | 1 | 1 | — | — |
| 114 | 15 | — | — | 22 | — | 1 | 2 |
| 315 | 25 | — | — | 19 | 4 | — | 3 |
| 165 | 12 | — | — | 4 | — | — | 1 |
| 150 | 13 | — | — | 15 | 4 | — | 2 |
| 433 | 37 | — | — | 24 | 13 | — | 3 |
| 235 | 21 | — | — | 4 | 1 | — | 2 |
| 198 | 16 | — | — | 20 | 12 | — | 1 |
| 544 | 36 | — | — | 34 | 7 | — | 3 |
| 257 | 18 | — | — | 8 | 1 | — | 1 |
| 287 | 18 | — | — | 26 | 6 | — | 2 |
| 931 | 42 | 2 | — | 69 | 13 | 1 | 4 |
| 418 | 14 | 1 | — | 12 | 8 | — | 3 |
| 513 | 28 | 1 | — | 57 | 5 | 1 | 1 |
| 1,060 | 57 | 2 | — | 375 | 17 | 2 | 8 |
| 439 | 20 | — | — | 97 | 7 | — | 3 |
| 621 | 37 | 2 | — | 278 | 10 | 2 | 5 |
| 1,975 | 239 | 160 | 29 | 4,666 | 271 | 125 | 287 |
| 691 | 132 | 57 | 16 | 1,451 | 64 | 26 | 23 |
| 1,284 | 107 | 103 | 13 | 3,215 | 207 | 99 | 264 |

Source : West Household Registration Office.

表 2-5 現住人口之婚姻狀況 —按年齡別分

單位：人

| 年底別及 年齡組別 | | 總計 Grand Total | | | 未婚 Unmarried | | |
|--------------|-------------|-------------------|--------|----------|-----------------|--------|----------|
| | | 計 Total | 男 Male | 女 Female | 計 Total | 男 Male | 女 Female |
| 99年底 | End of 2010 | 117,365 | 56,370 | 60,995 | 55,647 | 28,577 | 27,070 |
| 100年底 | End of 2011 | 117,210 | 56,200 | 61,010 | 55,053 | 28,174 | 26,879 |
| 101年底 | End of 2012 | 116,784 | 55,745 | 61,039 | 54,642 | 27,858 | 26,784 |
| 102年底 | End of 2013 | 116,397 | 55,523 | 60,874 | 53,928 | 27,461 | 26,467 |
| 103年底 | End of 2014 | 115,731 | 55,101 | 60,630 | 53,104 | 26,981 | 26,123 |
| 104年底 | End of 2015 | 115,693 | 55,080 | 60,613 | 52,689 | 26,822 | 25,867 |
| 105年底 | End of 2016 | 115,747 | 55,010 | 60,737 | 52,381 | 26,655 | 25,726 |
| 106年底 | End of 2017 | 115,627 | 54,906 | 60,721 | 52,093 | 26,513 | 25,580 |
| 107年底 | End of 2018 | 115,698 | 54,875 | 60,823 | 51,930 | 26,363 | 25,567 |
| 108年底 | End of 2019 | 115,273 | 54,595 | 60,678 | 51,561 | 26,172 | 25,389 |

資料來源：西區戶政事務所。

附註：108年人數包含相同性別。

Table 2-5 The Marital Status of the Population —by Age

Unit : Person

| 有偶 Currently Married | | | 離婚/終止結婚 Divorced/Terminated Marriages | | | 喪偶 Widowed | | |
|-------------------------|--------|----------|--|--------|----------|---------------|--------|----------|
| 計 Total | 男 Male | 女 Female | 計 Total | 男 Male | 女 Female | 計 Total | 男 Male | 女 Female |
| 49,119 | 23,620 | 25,499 | 7,803 | 3,304 | 4,499 | 4,796 | 869 | 3,927 |
| 49,305 | 23,759 | 25,546 | 7,970 | 3,380 | 4,590 | 4,882 | 887 | 3,995 |
| 49,075 | 23,604 | 25,471 | 8,116 | 3,379 | 4,737 | 4,951 | 904 | 4,047 |
| 49,065 | 23,637 | 25,428 | 8,365 | 3,503 | 4,862 | 5,039 | 922 | 4,117 |
| 49,057 | 23,686 | 25,371 | 8,469 | 3,518 | 4,951 | 5,101 | 916 | 4,185 |
| 49,248 | 23,789 | 25,459 | 8,574 | 3,548 | 5,026 | 5,182 | 921 | 4,261 |
| 49,383 | 23,806 | 25,577 | 8,680 | 3,584 | 5,096 | 5,303 | 965 | 4,338 |
| 49,306 | 23,756 | 25,550 | 8,857 | 3,660 | 5,197 | 5,371 | 977 | 4,394 |
| 49,299 | 23,783 | 25,516 | 9,008 | 3,731 | 5,277 | 5,461 | 998 | 4,463 |
| 49,050 | 23,665 | 25,385 | 9,095 | 3,750 | 5,345 | 5,567 | 1,008 | 4,559 |

Source : West Household Registration Office.

Note : Number of 2019 include the same gender.

表 2-5 現住人口之婚姻狀況—按年齡別分(續1)

單位：人

| 年底別及 年齡組別 | | 總計 Grand Total | | | 未婚 Unmarried | | |
|--------------|--------------------|----------------|---------------|---------------|---------------|---------------|---------------|
| | | 合計 Total | 男 Male | 女 Female | 合計 Total | 男 Male | 女 Female |
| 109年底 | End of 2020 | 114,583 | 54,258 | 60,325 | 51,076 | 25,951 | 25,125 |
| 未滿15歲 | Under 15 Years | 16,237 | 8,404 | 7,833 | 16,237 | 8,404 | 7,833 |
| 15-19歲 | 15-19 Years | 5,456 | 2,776 | 2,680 | 5,452 | 2,775 | 2,677 |
| 20-24歲 | 20-24 Years | 6,981 | 3,572 | 3,409 | 6,879 | 3,541 | 3,338 |
| 25-29歲 | 25-29 Years | 7,266 | 3,755 | 3,511 | 6,377 | 3,425 | 2,952 |
| 30-34歲 | 30-34 Years | 7,149 | 3,519 | 3,630 | 4,333 | 2,385 | 1,948 |
| 35-39歲 | 35-39 Years | 8,573 | 3,892 | 4,681 | 3,147 | 1,623 | 1,524 |
| 40-44歲 | 40-44 Years | 9,373 | 4,284 | 5,089 | 2,451 | 1,216 | 1,235 |
| 45-49歲 | 45-49 Years | 8,608 | 3,782 | 4,826 | 1,848 | 845 | 1,003 |
| 50-54歲 | 50-54 Years | 9,019 | 4,040 | 4,979 | 1,434 | 586 | 848 |
| 55-59歲 | 55-59 Years | 8,686 | 3,972 | 4,714 | 1,119 | 473 | 646 |
| 60-64歲 | 60-64 Years | 8,046 | 3,698 | 4,348 | 737 | 316 | 421 |
| 65-69歲 | 65-69 Years | 7,381 | 3,384 | 3,997 | 539 | 169 | 370 |
| 70-74歲 | 70-74 Years | 4,681 | 2,146 | 2,535 | 272 | 94 | 178 |
| 75-79歲 | 75-79 Years | 2,966 | 1,302 | 1,664 | 115 | 38 | 77 |
| 80-84歲 | 80-84 Years | 2,279 | 925 | 1,354 | 63 | 16 | 47 |
| 85-89歲 | 85-89 Years | 1,155 | 478 | 677 | 27 | 12 | 15 |
| 90-94歲 | 90-94 Years | 550 | 239 | 311 | 24 | 13 | 11 |
| 95-99歲 | 95-99 Years | 139 | 73 | 66 | 16 | 15 | 1 |
| 100歲以上 | 100 Years & Over | 38 | 17 | 21 | 6 | 5 | 1 |

資料來源：西區戶政事務所。

Table 2-5 The Marital Status of the Population—by Age (Cont.1)

Unit : Person

| 有偶 Currently Married | | | | | |
|----------------------|---------------|---------------|---------------|-----------|-----------|
| 不同性別 Different Sex | | | 相同性別 Same Sex | | |
| 合計 Total | 男 Male | 女 Female | 合計 Total | 男 Male | 女 Female |
| 48,581 | 23,451 | 25,130 | 59 | 11 | 48 |
| — | — | — | — | — | — |
| 3 | 1 | 2 | 1 | — | 1 |
| 76 | 24 | 52 | 1 | 1 | — |
| 791 | 299 | 492 | 7 | 2 | 5 |
| 2,550 | 1,033 | 1,517 | 13 | 2 | 11 |
| 4,822 | 2,053 | 2,769 | 14 | 2 | 12 |
| 5,918 | 2,686 | 3,232 | 14 | 1 | 13 |
| 5,430 | 2,441 | 2,989 | 6 | 1 | 5 |
| 5,871 | 2,782 | 3,089 | 3 | 2 | 1 |
| 5,765 | 2,825 | 2,940 | — | — | — |
| 5,497 | 2,731 | 2,766 | — | — | — |
| 5,054 | 2,647 | 2,407 | — | — | — |
| 3,178 | 1,734 | 1,444 | — | — | — |
| 1,809 | 1,037 | 772 | — | — | — |
| 1,170 | 687 | 483 | — | — | — |
| 454 | 310 | 144 | — | — | — |
| 156 | 129 | 27 | — | — | — |
| 32 | 28 | 4 | — | — | — |
| 5 | 4 | 1 | — | — | — |

Source : West Household Registration Office.

表 2-5 現住人口之婚姻狀況—按年齡別分(續2完)

單位：人

| 年底別及 年齡組別 End of Year & Range of Age | | 離婚/終止結婚 Divorced/Terminated Marriages | | | | | |
|--|--------------------|---------------------------------------|--------------|--------------|---------------|----------|----------|
| | | 不同性別 Different Sex | | | 相同性別 Same Sex | | |
| | | 合計 Total | 男 Male | 女 Female | 合計 Total | 男 Male | 女 Female |
| 109年底 | End of 2020 | 9,234 | 3,811 | 5,423 | 4 | 1 | 3 |
| 未滿15歲 | Under 15 Years | — | — | — | — | — | — |
| 15-19歲 | 15-19 Years | — | — | — | — | — | — |
| 20-24歲 | 20-24 Years | 25 | 6 | 19 | — | — | — |
| 25-29歲 | 25-29 Years | 89 | 28 | 61 | 2 | 1 | 1 |
| 30-34歲 | 30-34 Years | 250 | 99 | 151 | — | — | — |
| 35-39歲 | 35-39 Years | 569 | 212 | 357 | 2 | — | 2 |
| 40-44歲 | 40-44 Years | 945 | 371 | 574 | — | — | — |
| 45-49歲 | 45-49 Years | 1,234 | 477 | 757 | — | — | — |
| 50-54歲 | 50-54 Years | 1,523 | 631 | 892 | — | — | — |
| 55-59歲 | 55-59 Years | 1,508 | 625 | 883 | — | — | — |
| 60-64歲 | 60-64 Years | 1,283 | 563 | 720 | — | — | — |
| 65-69歲 | 65-69 Years | 1,021 | 437 | 584 | — | — | — |
| 70-74歲 | 70-74 Years | 459 | 214 | 245 | — | — | — |
| 75-79歲 | 75-79 Years | 200 | 87 | 113 | — | — | — |
| 80-84歲 | 80-84 Years | 89 | 42 | 47 | — | — | — |
| 85-89歲 | 85-89 Years | 23 | 9 | 14 | — | — | — |
| 90-94歲 | 90-94 Years | 10 | 6 | 4 | — | — | — |
| 95-99歲 | 95-99 Years | 4 | 3 | 1 | — | — | — |
| 100歲以上 | 100 Years & Over | 2 | 1 | 1 | — | — | — |

資料來源：西區戶政事務所。

Table 2-5 The Marital Status of the Population—by Age (Cont.2 End)

Unit : Person

| 喪偶 Widowed | | | | | |
|--------------------|--------|----------|---------------|--------|----------|
| 不同性別 Different Sex | | | 相同性別 Same Sex | | |
| 合計 Total | 男 Male | 女 Female | 合計 Total | 男 Male | 女 Female |
| 5,629 | 1,033 | 4,596 | — | — | — |
| — | — | — | — | — | — |
| — | — | — | — | — | — |
| — | — | — | — | — | — |
| 3 | — | 3 | — | — | — |
| 19 | 2 | 17 | — | — | — |
| 45 | 10 | 35 | — | — | — |
| 90 | 18 | 72 | — | — | — |
| 188 | 39 | 149 | — | — | — |
| 294 | 49 | 245 | — | — | — |
| 529 | 88 | 441 | — | — | — |
| 767 | 131 | 636 | — | — | — |
| 772 | 104 | 668 | — | — | — |
| 842 | 140 | 702 | — | — | — |
| 957 | 180 | 777 | — | — | — |
| 651 | 147 | 504 | — | — | — |
| 360 | 91 | 269 | — | — | — |
| 87 | 27 | 60 | — | — | — |
| 25 | 7 | 18 | — | — | — |

Source : West Household Registration Office.

表 2-6 現住人口之婚姻狀況—按里別分

單位：人

| 年底別及里別 End of Year & Village | | 總計 Grand Total | | | 未婚 Unmarried | | |
|---------------------------------|-------------|-------------------|--------|----------|-----------------|--------|----------|
| | | 合計 Total | 男 Male | 女 Female | 合計 Total | 男 Male | 女 Female |
| 101年底 | End of 2012 | 117,210 | 56,200 | 61,010 | 55,053 | 28,174 | 26,879 |
| 102年底 | End of 2013 | 116,397 | 55,523 | 60,874 | 53,928 | 27,461 | 26,467 |
| 103年底 | End of 2014 | 115,731 | 55,101 | 60,630 | 53,104 | 26,981 | 26,123 |
| 104年底 | End of 2015 | 115,693 | 55,080 | 60,613 | 52,689 | 26,822 | 25,867 |
| 105年底 | End of 2016 | 115,747 | 55,010 | 60,737 | 52,381 | 26,655 | 25,726 |
| 106年底 | End of 2017 | 115,627 | 54,906 | 60,721 | 52,093 | 26,513 | 25,580 |
| 107年底 | End of 2018 | 115,698 | 54,875 | 60,823 | 51,930 | 26,363 | 25,567 |
| 108年底 | End of 2019 | 115,273 | 54,595 | 60,678 | 51,561 | 26,172 | 25,389 |

資料來源：西區戶政事務所。

附註：108年人數包含相同性別。

Table 2-6 The Marital Status of the Population—by Village

Unit : Person

| 有偶 Currently Married | | | 離婚/終止結婚 Divorced/Terminated Marriages | | | 喪偶 Widowed | | |
|-------------------------|--------|----------|--|--------|----------|---------------|--------|----------|
| 合計 Total | 男 Male | 女 Female | 合計 Total | 男 Male | 女 Female | 合計 Total | 男 Male | 女 Female |
| 49,305 | 23,759 | 25,546 | 7,970 | 3,380 | 4,590 | 4,882 | 887 | 3,995 |
| 49,065 | 23,637 | 25,428 | 8,365 | 3,503 | 4,862 | 5,039 | 922 | 4,117 |
| 49,057 | 23,686 | 25,371 | 8,469 | 3,518 | 4,951 | 5,101 | 916 | 4,185 |
| 49,248 | 23,789 | 25,459 | 8,574 | 3,548 | 5,026 | 5,182 | 921 | 4,261 |
| 49,383 | 23,806 | 25,577 | 8,680 | 3,584 | 5,096 | 5,303 | 965 | 4,338 |
| 49,306 | 23,756 | 25,550 | 8,857 | 3,660 | 5,197 | 5,371 | 977 | 4,394 |
| 49,299 | 23,783 | 25,516 | 9,008 | 3,731 | 5,277 | 5,461 | 998 | 4,463 |
| 49,050 | 23,665 | 25,385 | 9,095 | 3,750 | 5,345 | 5,567 | 1,008 | 4,559 |

Source : West Household Registration Office.

Note : Number of 2019 include the same gender.

表 2-6 現住人口之婚姻狀況—按里別分 (續1)

單位：人

| 年底別及 年齡組別 End of Year & Village | | 總計 Grand Total | | | 未婚 Unmarried | | |
|---|--------------------|----------------|---------------|---------------|---------------|---------------|---------------|
| | | 合計 Total | 男 Male | 女 Female | 合計 Total | 男 Male | 女 Female |
| 109年底 | End of 2020 | 114,583 | 54,258 | 60,325 | 51,076 | 25,951 | 25,125 |
| | 三民里 | 3,101 | 1,578 | 1,523 | 1,590 | 849 | 741 |
| | 土庫里 | 6,640 | 3,185 | 3,455 | 2,897 | 1,515 | 1,382 |
| | 大忠里 | 5,230 | 2,420 | 2,810 | 2,274 | 1,119 | 1,155 |
| | 中興里 | 4,147 | 1,967 | 2,180 | 1,750 | 888 | 862 |
| | 公平里 | 5,958 | 2,712 | 3,246 | 2,676 | 1,327 | 1,349 |
| | 公正里 | 7,612 | 3,518 | 4,094 | 3,589 | 1,780 | 1,809 |
| | 公民里 | 5,518 | 2,619 | 2,899 | 2,355 | 1,186 | 1,169 |
| | 公益里 | 3,193 | 1,525 | 1,668 | 1,408 | 719 | 689 |
| | 公德里 | 5,075 | 2,343 | 2,732 | 2,256 | 1,099 | 1,157 |
| | 公館里 | 6,639 | 3,144 | 3,495 | 2,865 | 1,443 | 1,422 |
| | 平和里 | 2,506 | 1,163 | 1,343 | 1,207 | 607 | 600 |
| | 民生里 | 2,627 | 1,233 | 1,394 | 1,436 | 725 | 711 |
| | 民龍里 | 4,007 | 1,924 | 2,083 | 1,723 | 867 | 856 |
| | 吉龍里 | 7,604 | 3,576 | 4,028 | 3,366 | 1,710 | 1,656 |
| | 安龍里 | 3,258 | 1,584 | 1,674 | 1,349 | 704 | 645 |
| | 利民里 | 2,013 | 986 | 1,027 | 1,094 | 561 | 533 |
| | 和龍里 | 2,601 | 1,285 | 1,316 | 1,087 | 566 | 521 |
| | 忠明里 | 6,709 | 3,178 | 3,531 | 2,911 | 1,487 | 1,424 |
| | 忠誠里 | 6,566 | 3,182 | 3,384 | 2,770 | 1,469 | 1,301 |
| | 昇平里 | 6,636 | 3,090 | 3,546 | 2,887 | 1,446 | 1,441 |
| | 東昇里 | 2,835 | 1,352 | 1,483 | 1,310 | 663 | 647 |
| | 後龍里 | 4,286 | 2,003 | 2,283 | 1,878 | 949 | 929 |
| | 廣民里 | 1,712 | 815 | 897 | 812 | 418 | 394 |
| | 藍興里 | 4,944 | 2,334 | 2,610 | 2,233 | 1,128 | 1,105 |
| | 雙龍里 | 3,166 | 1,542 | 1,624 | 1,353 | 726 | 627 |

資料來源：西區戶政事務所。

Table 2-6 The Marital Status of the Population—by Village (Cont.1)

Unit : Person

| 有偶 Currently Married | | | | | |
|----------------------|---------------|---------------|---------------|-----------|-----------|
| 不同性別 Different Sex | | | 相同性別 Same Sex | | |
| 合計 Total | 男 Male | 女 Female | 合計 Total | 男 Male | 女 Female |
| 48,581 | 23,451 | 25,130 | 59 | 11 | 48 |
| 1,004 | 481 | 523 | — | — | — |
| 2,971 | 1,444 | 1,527 | 2 | — | 2 |
| 2,387 | 1,130 | 1,257 | 3 | — | 3 |
| 1,835 | 897 | 938 | 1 | 1 | — |
| 2,494 | 1,147 | 1,347 | 4 | 1 | 3 |
| 3,192 | 1,502 | 1,690 | 3 | — | 3 |
| 2,454 | 1,196 | 1,258 | 2 | 1 | 1 |
| 1,321 | 654 | 667 | 1 | — | 1 |
| 2,244 | 1,069 | 1,175 | 3 | — | 3 |
| 2,759 | 1,345 | 1,414 | 6 | 2 | 4 |
| 970 | 449 | 521 | 1 | — | 1 |
| 892 | 409 | 483 | 1 | — | 1 |
| 1,721 | 863 | 858 | 2 | — | 2 |
| 3,331 | 1,609 | 1,722 | 7 | — | 7 |
| 1,477 | 732 | 745 | 1 | 1 | — |
| 718 | 351 | 367 | — | — | — |
| 997 | 516 | 481 | 2 | 1 | 1 |
| 2,910 | 1,426 | 1,484 | 5 | 2 | 3 |
| 2,929 | 1,449 | 1,480 | — | — | — |
| 2,865 | 1,365 | 1,500 | 4 | — | 4 |
| 1,198 | 573 | 625 | — | — | — |
| 1,810 | 843 | 967 | 4 | 2 | 2 |
| 654 | 323 | 331 | — | — | — |
| 2,094 | 1,011 | 1,083 | 7 | — | 7 |
| 1,354 | 667 | 687 | — | — | — |

Source : West Household Registration Office.

表 2-6 現住人口之婚姻狀況—按里別分 (續2完)

單位：人

| 年底別及 年齡組別 End of Year & Village | | 離婚/終止結婚 Divorced/Terminated Marriages | | | | | |
|---|--------------------|---------------------------------------|--------------|--------------|---------------|----------|----------|
| | | 不同性別 Different Sex | | | 相同性別 Same Sex | | |
| | | 合計 Total | 男 Male | 女 Female | 合計 Total | 男 Male | 女 Female |
| 109年底 | End of 2020 | 9,234 | 3,811 | 5,423 | 4 | 1 | 3 |
| | 三民里 | 391 | 226 | 165 | — | — | — |
| | 土庫里 | 426 | 165 | 261 | — | — | — |
| | 大忠里 | 349 | 124 | 225 | — | — | — |
| | 中興里 | 348 | 136 | 212 | — | — | — |
| | 公平里 | 538 | 206 | 332 | — | — | — |
| | 公正里 | 594 | 194 | 400 | — | — | — |
| | 公民里 | 387 | 172 | 215 | — | — | — |
| | 公益里 | 277 | 117 | 160 | 1 | 1 | — |
| | 公德里 | 371 | 140 | 231 | — | — | — |
| | 公館里 | 650 | 281 | 369 | — | — | — |
| | 平和里 | 214 | 90 | 124 | 2 | — | 2 |
| | 民生里 | 159 | 69 | 90 | — | — | — |
| | 民龍里 | 380 | 165 | 215 | — | — | — |
| | 吉龍里 | 536 | 193 | 343 | — | — | — |
| | 安龍里 | 256 | 112 | 144 | — | — | — |
| | 利民里 | 115 | 51 | 64 | 1 | — | 1 |
| | 和龍里 | 348 | 169 | 179 | — | — | — |
| | 忠明里 | 548 | 211 | 337 | — | — | — |
| | 忠誠里 | 491 | 201 | 290 | — | — | — |
| | 昇平里 | 552 | 228 | 324 | — | — | — |
| | 東昇里 | 183 | 81 | 102 | — | — | — |
| | 後龍里 | 378 | 158 | 220 | — | — | — |
| | 廣民里 | 125 | 53 | 72 | — | — | — |
| | 藍興里 | 357 | 149 | 208 | — | — | — |
| | 雙龍里 | 261 | 120 | 141 | — | — | — |

資料來源：西區戶政事務所。

Table 2-6 The Marital Status of the Population—by Village (Cont.2 End)

Unit : Person

| 喪偶 Widowed | | | | | |
|--------------------|--------------|--------------|---------------|--------|----------|
| 不同性別 Different Sex | | | 相同性別 Same Sex | | |
| 合計 Total | 男 Male | 女 Female | 合計 Total | 男 Male | 女 Female |
| 5,629 | 1,033 | 4,596 | — | — | — |
| 116 | 22 | 94 | — | — | — |
| 344 | 61 | 283 | — | — | — |
| 217 | 47 | 170 | — | — | — |
| 213 | 45 | 168 | — | — | — |
| 246 | 31 | 215 | — | — | — |
| 234 | 42 | 192 | — | — | — |
| 320 | 64 | 256 | — | — | — |
| 185 | 34 | 151 | — | — | — |
| 201 | 35 | 166 | — | — | — |
| 359 | 73 | 286 | — | — | — |
| 112 | 17 | 95 | — | — | — |
| 139 | 30 | 109 | — | — | — |
| 181 | 29 | 152 | — | — | — |
| 364 | 64 | 300 | — | — | — |
| 175 | 35 | 140 | — | — | — |
| 85 | 23 | 62 | — | — | — |
| 167 | 33 | 134 | — | — | — |
| 335 | 52 | 283 | — | — | — |
| 376 | 63 | 313 | — | — | — |
| 328 | 51 | 277 | — | — | — |
| 144 | 35 | 109 | — | — | — |
| 216 | 51 | 165 | — | — | — |
| 121 | 21 | 100 | — | — | — |
| 253 | 46 | 207 | — | — | — |
| 198 | 29 | 169 | — | — | — |

Source : West Household Registration Office.

表 2-7 現住原住民戶口數

單位：人、戶

| 年底別及里別 End of Year & Village | | 戶 數 (戶) No. of Households (Household) | | | 總 計 Grand | |
|---------------------------------|-------------|--|------------------------------------|----------------------------------|-----------|--------|
| | | 合 計 Total | 平地原住民 Indigene of Plain-land | 山地原住民 Indigene of Mountain | 合計 Total | 男 Male |
| 99年底 | End of 2010 | 143 | 71 | 72 | 410 | 155 |
| 100年底 | End of 2011 | 157 | 71 | 86 | 454 | 173 |
| 101年底 | End of 2012 | 156 | 74 | 82 | 444 | 165 |
| 102年底 | End of 2013 | 157 | 68 | 89 | 461 | 164 |
| 103年底 | End of 2014 | 196 | 86 | 110 | 473 | 169 |
| 104年底 | End of 2015 | 187 | 90 | 97 | 475 | 172 |
| 105年底 | End of 2016 | 198 | 88 | 110 | 475 | 172 |
| 106年底 | End of 2017 | 205 | 96 | 109 | 509 | 177 |
| 107年底 | End of 2018 | 222 | 107 | 115 | 545 | 197 |
| 108年底 | End of 2019 | 227 | 106 | 121 | 540 | 186 |

資料來源：西區戶政事務所。

Table 2-7 Households and Persons of Resident Indigene

Unit : Person/Household

| 人 口 數 (人) | | | | No. of Population(Person) | | |
|-----------|------------------------------|--------|----------|----------------------------|--------|----------|
| Total | 平地原住民 Indigene of Plain-land | | | 山地原住民 Indigene of Mountain | | |
| 女 Female | 合計 Total | 男 Male | 女 Female | 合計 Total | 男 Male | 女 Female |
| 255 | 179 | 65 | 114 | 231 | 90 | 141 |
| 281 | 194 | 76 | 118 | 260 | 97 | 163 |
| 279 | 196 | 77 | 119 | 248 | 88 | 160 |
| 297 | 195 | 70 | 125 | 266 | 94 | 172 |
| 304 | 199 | 69 | 130 | 274 | 100 | 174 |
| 303 | 218 | 74 | 144 | 257 | 98 | 159 |
| 303 | 218 | 74 | 144 | 257 | 98 | 159 |
| 332 | 221 | 73 | 148 | 288 | 104 | 184 |
| 348 | 231 | 80 | 151 | 314 | 117 | 197 |
| 354 | 238 | 83 | 155 | 302 | 103 | 199 |

Source : West Household Registration Office.

表 2-7 現住原住民戶口數 (續完)

單位：人、戶

| 年底別及里別 End of Year & Village | | 戶 數 (戶) No. of Households (Household) | | | 總 計 Grand | |
|---------------------------------|--------------------|--|------------------------------------|----------------------------------|------------|------------|
| | | 合 計 Total | 平地原住民 Indigene of Plain-land | 山地原住民 Indigene of Mountain | 合計 Total | 男 Male |
| 109年底 | End of 2020 | 242 | 113 | 129 | 570 | 201 |
| | 三民里 | 8 | 3 | 5 | 15 | 7 |
| | 土庫里 | 13 | 6 | 7 | 30 | 7 |
| | 大忠里 | 8 | 5 | 3 | 24 | 11 |
| | 中興里 | 12 | 4 | 8 | 27 | 8 |
| | 公平里 | 14 | 3 | 11 | 33 | 9 |
| | 公正里 | 11 | 6 | 5 | 30 | 13 |
| | 公民里 | 14 | 6 | 8 | 31 | 12 |
| | 公益里 | 8 | 5 | 3 | 26 | 13 |
| | 公德里 | 11 | 6 | 5 | 24 | 6 |
| | 公館里 | 23 | 14 | 9 | 51 | 19 |
| | 平和里 | 11 | 6 | 5 | 21 | 3 |
| | 民生里 | 8 | 6 | 2 | 18 | 6 |
| | 民龍里 | 8 | 4 | 4 | 21 | 11 |
| | 吉龍里 | 10 | 6 | 4 | 19 | 4 |
| | 安龍里 | 1 | — | 1 | 2 | 1 |
| | 利民里 | 3 | — | 3 | 9 | 6 |
| | 和龍里 | 8 | 2 | 6 | 16 | 3 |
| | 忠明里 | 10 | 2 | 8 | 25 | 11 |
| | 忠誠里 | 11 | 5 | 6 | 30 | 12 |
| | 昇平里 | 16 | 6 | 10 | 37 | 14 |
| | 東昇里 | 6 | 3 | 3 | 17 | 6 |
| | 後龍里 | 8 | 4 | 4 | 17 | 5 |
| | 廣民里 | 6 | 1 | 5 | 14 | 5 |
| | 藍興里 | 10 | 7 | 3 | 23 | 6 |
| | 雙龍里 | 4 | 3 | 1 | 10 | 3 |

資料來源：西區戶政事務所。

Table 2-7 Households and Persons of Resident Indigene (Cont.End)

Unit : Person/Household

| 人 口 數 (人) | | | | No. of Population(Person) | | | |
|-----------|------------------------------|------------|-----------|----------------------------|------------|------------|------------|
| Total | 平地原住民 Indigene of Plain-land | | | 山地原住民 Indigene of Mountain | | | |
| 女 Female | 合計 Total | 男 Male | 女 Female | 合計 Total | 男 Male | 女 Female | |
| | 369 | 256 | 90 | 166 | 314 | 111 | 203 |
| 8 | 3 | 3 | — | 12 | 4 | 8 | |
| 23 | 18 | 2 | 16 | 12 | 5 | 7 | |
| 13 | 14 | 6 | 8 | 10 | 5 | 5 | |
| 19 | 8 | 1 | 7 | 19 | 7 | 12 | |
| 24 | 6 | 1 | 5 | 27 | 8 | 19 | |
| 17 | 17 | 7 | 10 | 13 | 6 | 7 | |
| 19 | 13 | 4 | 9 | 18 | 8 | 10 | |
| 13 | 17 | 8 | 9 | 9 | 5 | 4 | |
| 18 | 13 | 3 | 10 | 11 | 3 | 8 | |
| 32 | 22 | 11 | 11 | 29 | 8 | 21 | |
| 18 | 9 | 2 | 7 | 12 | 1 | 11 | |
| 12 | 10 | 2 | 8 | 8 | 4 | 4 | |
| 10 | 10 | 5 | 5 | 11 | 6 | 5 | |
| 15 | 11 | 1 | 10 | 8 | 3 | 5 | |
| 1 | — | — | — | 2 | 1 | 1 | |
| 3 | 1 | — | 1 | 8 | 6 | 2 | |
| 13 | 3 | 1 | 2 | 13 | 2 | 11 | |
| 14 | 9 | 5 | 4 | 16 | 6 | 10 | |
| 18 | 14 | 7 | 7 | 16 | 5 | 11 | |
| 23 | 20 | 9 | 11 | 17 | 5 | 12 | |
| 11 | 7 | 3 | 4 | 10 | 3 | 7 | |
| 12 | 6 | 2 | 4 | 11 | 3 | 8 | |
| 9 | 2 | 1 | 1 | 12 | 4 | 8 | |
| 17 | 15 | 3 | 12 | 8 | 3 | 5 | |
| 7 | 8 | 3 | 5 | 2 | — | 2 | |

Source : West Household Registration Office.

表 3-1 本所行政組織

Table 3-1 West District Office Administrative Organization

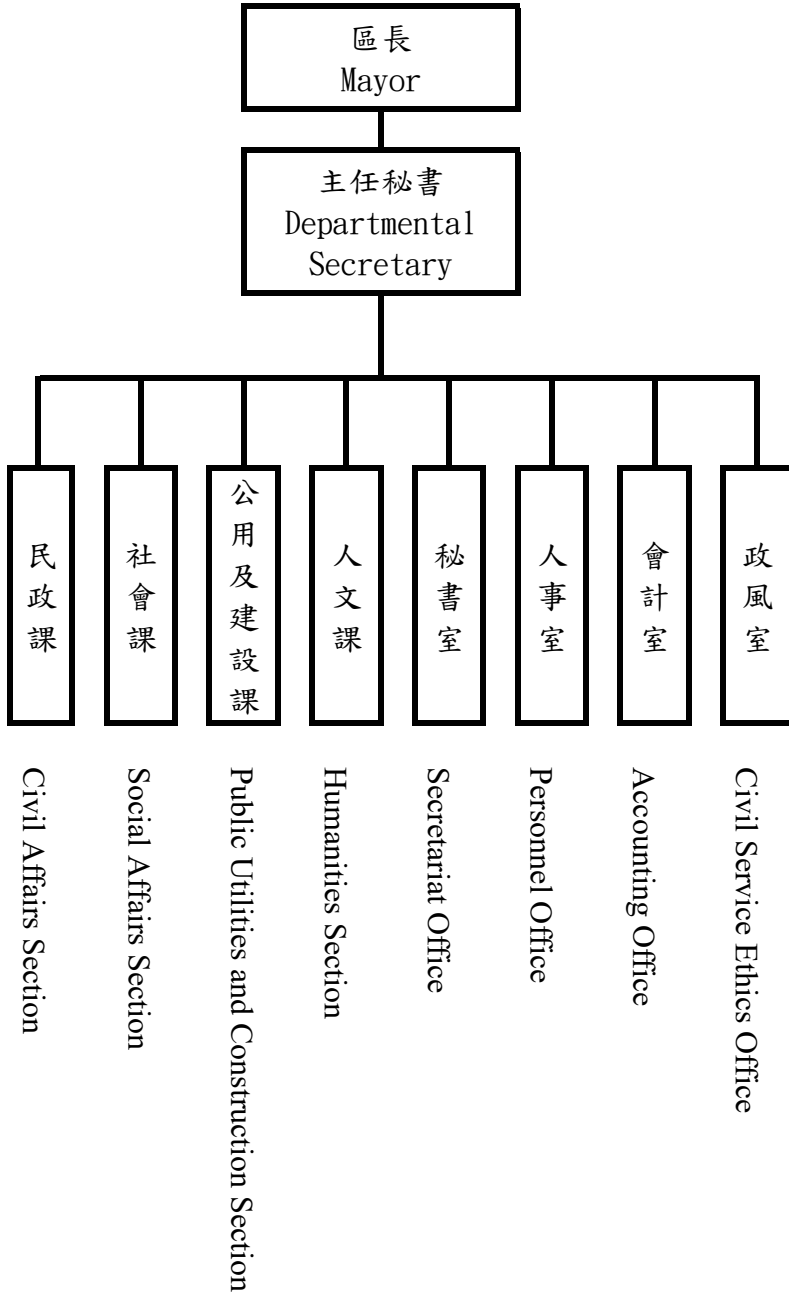

資料來源：本所人事室。

Source : Personnel Office of West District.

附註：【—】實線表示直屬單位

表 3-2 區公所員工總人數

Table 3-2 Number of Staff & Worker of West District Office

單位：人

Unit : Person

| 年底別及機關別 | 正式職員 預算員額 | 員 工 總 人 數 | | | | | | | | | |
|-------------------------------|-------------------------|----------------|------------------------|------------------|---------------------|-----------|--------------------|-----------------------|---------------------|--------|------------------|
| | | 總計 | 政務 人員 | 民選機 關首長 | 民意 代表 | 正式 職員 | 臨時 人員 | 約僱 人員 | 技工 | 駕駛 | 工友 |
| End of Year & Organization | Personnel Management | Grand Total | Political Appointee | Elected Chief | Elected Official | Staff | Temporary Staff | Auxiliary Employee | Technical Worker | Driver | Manual Worker |
| 99年底 End of 2010 | 43 | 46 | — | — | — | 43 | — | 1 | — | — | 2 |
| 100年底 End of 2011 | 44 | 55 | — | — | — | 44 | 9 | — | — | — | 2 |
| 101年底 End of 2012 | 44 | 55 | — | — | — | 43 | 9 | 1 | — | — | 2 |
| 102年底 End of 2013 | 46 | 58 | — | — | — | 44 | 10 | 2 | — | — | 2 |
| 103年底 End of 2014 | 55 | 67 | — | — | — | 52 | 10 | 3 | — | — | 2 |
| 104年底 End of 2015 | 55 | 65 | — | — | — | 51 | 10 | 2 | — | — | 2 |
| 105年底 End of 2016 | 55 | 66 | — | — | — | 52 | 10 | 2 | — | — | 2 |
| 106年底 End of 2017 | 55 | 71 | — | — | — | 52 | 17 | — | — | — | 2 |
| 107年底 End of 2018 | 55 | 74 | — | — | — | 50 | 18 | 4 | — | — | 2 |
| 108年底 End of 2019 | 57 | 78 | — | — | — | 50 | 24 | 2 | — | — | 2 |
| 109年底 End of 2020 | 57 | 74 | — | — | — | 52 | 18 | 2 | — | — | 2 |

資料來源：本所人事室。

Source : Personnel Office of West District.

表 4-1 農耕土地面積

單位：公頃

| 年底別 | 總計 | 水 田 | | |
|----------------------|-------------|-------|----------------|--|
| | | 合計 | 兩期作 | |
| End of Year | Grand Total | Total | Double-Cropped | |
| 99年底 End of 2010 | — | — | — | |
| 100年底 End of 2011 | — | — | — | |
| 101年底 End of 2012 | — | — | — | |
| 102年底 End of 2013 | — | — | — | |

| 年底別 | 總 計 | 耕作地 | | |
|------------------------------------|-------------|-------|----------|------|
| | | 合計 | 短期耕作地 | |
| | | | 計 | 水稻 |
| End of Year | Grand Total | Total | Subtotal | Rice |
| 103年底 End of 2014 | — | — | — | — |
| 104年底 End of 2015 | — | — | — | — |
| 105年底 End of 2016 | — | — | — | — |
| 106年底 End of 2017 | — | — | — | — |
| 107年底 End of 2018 | — | — | — | — |
| 108年底 End of 2019 | — | — | — | — |
| 109年底 End of 2020 | — | — | — | — |

資料來源：臺中市政府農業局。

Table 4-1 Area of Cultivated Land

Unit : Hectare

| Paddy Field | | 旱田 |
|--------------------|---------------|--------------|
| 單期作 Single-Cropped | | |
| 第一期作 1st Crop | 第二期作 2nd Crop | Upland Field |

| | | |
|---|---|---|
| — | — | — |
| — | — | — |
| — | — | — |
| — | — | — |

| Area of Cultivated Land | | 長期耕作地 | 長期休閒地 |
|-------------------------|-------------------------------|-----------------------|------------------------------|
| Short-term Cultivation | | | |
| 水稻以外之短期作 | 短期休閒 | Long-term Cultivation | Long-term Recreational field |
| Other Crops | Short-term Recreational field | | |

| | | | |
|---|---|---|---|
| — | — | — | — |
| — | — | — | — |
| — | — | — | — |
| — | — | — | — |
| — | — | — | — |
| — | — | — | — |
| — | — | — | — |

Source : Department of Agriculture ,Taichung City Government.

表 4-2 稻米收穫面積及生產量

單位：公頃、公噸、公噸/公頃

| 年別 Year | | 總計 Grand Total | | | |
|-------------------------|-------------|------------------------|------------------|----------------------------|------------------------|
| | | 收穫面積 Harvested Area | 產量 Production | 平均產量 Average Production | 收穫面積 Harvested Area |
| 99年 | 2010 | — | — | -- | — |
| 100年 | 2011 | — | — | -- | — |
| 101年 | 2012 | — | — | -- | — |
| 102年 | 2013 | — | — | -- | — |
| 103年 | 2014 | — | — | -- | — |
| 104年 | 2015 | — | — | -- | — |
| 105年 | 2016 | — | — | -- | — |
| 106年 | 2017 | — | — | -- | — |
| 107年 | 2018 | — | — | -- | — |
| 108年 | 2019 | — | — | -- | — |
| 109年^① | 2020 | — | — | -- | — |

資料來源：行政院農委會農糧署中區分署臺中辦事處。

附註：1.產量係以糙米為計算標準。

2.109年資料為初步統計數。

Table 4-2 Harvested Area and Production of Rice

Unit : Hectare ; m.t. ; m.t/Hectare

| 水 稻 | | Paddy Rice | | |
|------------------|----------------------------|------------------------|------------------|----------------------------|
| 合計 Total | | 蓬萊 Japonica Rice | | |
| 產量 Production | 平均產量 Average Production | 收穫面積 Harvested Area | 產量 Production | 平均產量 Average Production |
| — | -- | — | — | -- |
| — | -- | — | — | -- |
| — | -- | — | — | -- |
| — | -- | — | — | -- |
| — | -- | — | — | -- |
| — | -- | — | — | -- |
| — | -- | — | — | -- |
| — | -- | — | — | -- |
| — | -- | — | — | -- |
| — | -- | — | — | -- |
| — | -- | — | — | -- |
| — | -- | — | — | -- |

Source : Taichung Offices, Central Regional Office, Agriculture and Food Agency, Council of Agriculture, Executive Yuan.

Note : 1.The production in the table is brown rice.

2. figures of 2020 are preliminary.

表 4-2 稻米收穫面積及生產量 (續完)

單位：公頃、公噸、公噸/公頃

| 年別 Year | | 水 稻 | | | | | |
|-------------------|------|------------------------|------------------|-------------------------------|-------------------------|------------------|-------------------------------|
| | | 在來 India Rice | | | 長秈 India Rice (Long) | | |
| | | 收穫面積 Harvested Area | 產量 Production | 平均產量 Average Production | 收穫面積 Harvested Area | 產量 Production | 平均產量 Average Production |
| 99年 | 2010 | — | — | -- | — | — | -- |
| 100年 | 2011 | — | — | -- | — | — | -- |
| 101年 | 2012 | — | — | -- | — | — | -- |
| 102年 | 2013 | — | — | -- | — | — | -- |
| 103年 | 2014 | — | — | -- | — | — | -- |
| 104年 | 2015 | — | — | -- | — | — | -- |
| 105年 | 2016 | — | — | -- | — | — | -- |
| 106年 | 2017 | — | — | -- | — | — | -- |
| 107年 | 2018 | — | — | -- | — | — | -- |
| 108年 | 2019 | — | — | -- | — | — | -- |
| 109年 ^㉑ | 2020 | — | — | -- | — | — | -- |

資料來源：行政院農委會農糧署中區分署臺中辦事處。

附註：1.產量係以糙米為計算標準。

2.109年資料為初步統計數。

Table 4-2 Harvested Area and Production of Rice (Cont.End)

Unit : Hectare ; m.t. ; m.t/Hectare

| Paddy Rice | | | | | | 陸稻 Upland Rice | | |
|--|------------------|----------------------------|------------------------------------|------------------|----------------------------|------------------------|------------------|----------------------------|
| 圓糯 Glutinous Rices of Japonica Type | | | 長糯 Glutinous Rice of India Type | | | | | |
| 收穫面積 Harvested Area | 產量 Production | 平均產量 Average Production | 收穫面積 Harvested Area | 產量 Production | 平均產量 Average Production | 收穫面積 Harvested Area | 產量 Production | 平均產量 Average Production |
| — | — | -- | — | — | -- | — | — | -- |
| — | — | -- | — | — | -- | — | — | -- |
| — | — | -- | — | — | -- | — | — | -- |
| — | — | -- | — | — | -- | — | — | -- |
| — | — | -- | — | — | -- | — | — | -- |
| — | — | -- | — | — | -- | — | — | -- |
| — | — | -- | — | — | -- | — | — | -- |
| — | — | -- | — | — | -- | — | — | -- |
| — | — | -- | — | — | -- | — | — | -- |
| — | — | -- | — | — | -- | — | — | -- |
| — | — | -- | — | — | -- | — | — | -- |
| — | — | -- | — | — | -- | — | — | -- |
| — | — | -- | — | — | -- | — | — | -- |

Source : Taichung Offices, Central Regional Office, Agriculture and Food Agency, Council of Agriculture, Executive Yuan.

Note : 1. The production in the table is brown rice.

2. figures of 2020 are preliminary.

表 4-3 農產品收穫面積及生產量
(1) 普通作物生產

單位：公頃、公噸

| 年別 | | 總計 | | 甘藷 | | 小麥 | | 食用玉蜀黍 | |
|------|-------|----------------|------------|----------------|------------|----------------|------------|----------------|------------|
| | | Grand Total | | Sweet Potatoes | | Wheat | | Food Corn | |
| | | 收穫面積 | 產量 | 收穫面積 | 產量 | 收穫面積 | 產量 | 收穫面積 | 產量 |
| Year | | Harvested Area | Production | Harvested Area | Production | Harvested Area | Production | Harvested Area | Production |
| 99年 | 2010 | — | — | — | — | — | — | — | — |
| 100年 | 2011 | — | — | — | — | — | — | — | — |
| 101年 | 2012 | — | — | — | — | — | — | — | — |
| 102年 | 2013 | — | — | — | — | — | — | — | — |
| 103年 | 2014 | — | — | — | — | — | — | — | — |
| 104年 | 2015 | — | — | — | — | — | — | — | — |
| 105年 | 2016 | — | — | — | — | — | — | — | — |
| 106年 | 2017 | — | — | — | — | — | — | — | — |
| 107年 | 2018 | — | — | — | — | — | — | — | — |
| 108年 | 2019 | — | — | — | — | — | — | — | — |
| 109年 | ◎2020 | — | — | — | — | — | — | — | — |

資料來源：行政院農委會農糧署。

附註：109年資料為初步統計數。

Table 4-3 Harvested Area and Production of Crop Products
(1) Common Crops

Unit : Hectare , m.t.

| 蜀黍(高粱) | | 大豆 | | 落花生 | | 其他雜糧 | |
|----------------|------------|----------------|------------|----------------|------------|--------------------|------------|
| Sorghum | | Soybeans | | Peanuts | | Other Coarse Grain | |
| 收穫面積 | 產量 | 收穫面積 | 產量 | 收穫面積 | 產量 | 收穫面積 | 產量 |
| Harvested Area | Production | Harvested Area | Production | Harvested Area | Production | Harvested Area | Production |
| — | — | — | — | — | — | — | — |
| — | — | — | — | — | — | — | — |
| — | — | — | — | — | — | — | — |
| — | — | — | — | — | — | — | — |
| — | — | — | — | — | — | — | — |
| — | — | — | — | — | — | — | — |
| — | — | — | — | — | — | — | — |
| — | — | — | — | — | — | — | — |
| — | — | — | — | — | — | — | — |
| — | — | — | — | — | — | — | — |
| — | — | — | — | — | — | — | — |
| — | — | — | — | — | — | — | — |
| — | — | — | — | — | — | — | — |
| — | — | — | — | — | — | — | — |
| — | — | — | — | — | — | — | — |
| — | — | — | — | — | — | — | — |
| — | — | — | — | — | — | — | — |
| — | — | — | — | — | — | — | — |
| — | — | — | — | — | — | — | — |

Source : Agriculture and Food Agency, Council of Agriculture, Executive Yuan.

Note : The figures of 2020 are preliminary.

表 4-3 農產品收穫面積及生產量 (續一)
(2)特用作物生產

單位：公頃、公噸

| 年別 | | 總計 | | 茶葉 | | 油茶 | | 芝麻(胡麻) | |
|------|-------|----------------|------------|----------------|------------|----------------|------------|----------------|------------|
| | | Grand Total | | Tea | | Camellia | | Sesame | |
| | | 收穫面積 | 產量 | 收穫面積 | 產量 | 收穫面積 | 產量 | 收穫面積 | 產量 |
| Year | | Harvested Area | Production | Harvested Area | Production | Harvested Area | Production | Harvested Area | Production |
| 99年 | 2010 | — | — | — | — | — | — | — | — |
| 100年 | 2011 | — | — | — | — | — | — | — | — |
| 101年 | 2012 | — | — | — | — | — | — | — | — |
| 102年 | 2013 | — | — | — | — | — | — | — | — |
| 103年 | 2014 | — | — | — | — | — | — | — | — |
| 104年 | 2015 | — | — | — | — | — | — | — | — |
| 105年 | 2016 | — | — | — | — | — | — | — | — |
| 106年 | 2017 | — | — | — | — | — | — | — | — |
| 107年 | 2018 | — | — | — | — | — | — | — | — |
| 108年 | 2019 | — | — | — | — | — | — | — | — |
| 109年 | ◎2020 | — | — | — | — | — | — | — | — |

資料來源：行政院農委會農糧署。

附註：109年資料為初步統計數。

Table 4-3 Harvested Area and Production of Crop Products (Cont.1)
(2) Special Crops

Unit : Hectare 、 m.t.

| 山藥 | | 食用甘蔗 | | 其他特用作物 | |
|----------------|------------|--------------------|------------|---------------------|------------|
| Chinese yam | | Sugar-cane (fresh) | | Other Special Crops | |
| 收穫面積 | 產量 | 收穫面積 | 產量 | 收穫面積 | 產量 |
| Harvested Area | Production | Harvested Area | Production | Harvested Area | Production |
| — | — | — | — | — | — |
| — | — | — | — | — | — |
| — | — | — | — | — | — |
| — | — | — | — | — | — |
| — | — | — | — | — | — |
| — | — | — | — | — | — |
| — | — | — | — | — | — |
| — | — | — | — | — | — |
| — | — | — | — | — | — |
| — | — | — | — | — | — |
| — | — | — | — | — | — |
| — | — | — | — | — | — |
| — | — | — | — | — | — |
| — | — | — | — | — | — |
| — | — | — | — | — | — |
| — | — | — | — | — | — |
| — | — | — | — | — | — |
| — | — | — | — | — | — |
| — | — | — | — | — | — |
| — | — | — | — | — | — |

Source : Agriculture and Food Agency, Council of Agriculture, Executive Yuan.

Note : The figures of 2020 are preliminary.

表 4-3 農產品收穫面積及生產量 (續二)
(3) 蔬菜生產

單位：公頃、公噸

| 年別 | | 總計 | | 蘿蔔 | | 芋 | |
|-------------|--------------|----------------|---------------|----------------|------------|----------------|------------|
| | | Grand Total | | Radishes | | Taros | |
| | | 收穫面積 | 產量 | 收穫面積 | 產量 | 收穫面積 | 產量 |
| Year | | Harvested Area | Production | Harvested Area | Production | Harvested Area | Production |
| 99年 | 2010 | — | — | — | — | — | — |
| 100年 | 2011 | — | — | — | — | — | — |
| 101年 | 2012 | — | — | — | — | — | — |
| 102年 | 2013 | — | — | — | — | — | — |
| 103年 | 2014 | — | — | — | — | — | — |
| 104年 | 2015 | — | — | — | — | — | — |
| 105年 | 2016 | — | — | — | — | — | — |
| 106年 | 2017 | — | — | — | — | — | — |
| 107年 | 2018 | — | — | — | — | — | — |
| 108年 | 2019 | — | — | — | — | — | — |
| 109年 | ◎2020 | 8.70 | 139.78 | — | — | — | — |

資料來源：行政院農委會農糧署。

附註：109年資料為初步統計數。

Table 4-3 Harvested Area and Production of Crop Products (Cont.2)
(3) Vegetables

Unit : Hectare 、 m.t.

| 馬鈴薯 | | 蔥 | | 竹筍 | | 甘藍 | |
|----------------|------------|----------------|------------|----------------|------------|----------------|------------|
| Potatoes | | Scallion | | Bamboo Shoot | | Cabbage | |
| 收穫面積 | 產量 | 收穫面積 | 產量 | 收穫面積 | 產量 | 收穫面積 | 產量 |
| Harvested Area | Production | Harvested Area | Production | Harvested Area | Production | Harvested Area | Production |
| — | — | — | — | — | — | — | — |
| — | — | — | — | — | — | — | — |
| — | — | — | — | — | — | — | — |
| — | — | — | — | — | — | — | — |
| — | — | — | — | — | — | — | — |
| — | — | — | — | — | — | — | — |
| — | — | — | — | — | — | — | — |
| — | — | — | — | — | — | — | — |
| — | — | — | — | — | — | — | — |
| — | — | — | — | — | — | — | — |
| — | — | — | — | — | — | — | — |
| — | — | — | — | — | — | — | — |
| — | — | — | — | — | — | — | — |
| — | — | — | — | — | — | — | — |
| — | — | — | — | — | — | — | — |
| — | — | — | — | — | — | — | — |
| — | — | — | — | — | — | — | — |
| — | — | — | — | — | — | — | — |

Source : Agriculture and Food Agency, Council of Agriculture, Executive Yuan.

Note : The figures of 2020 are preliminary.

表 4-3 農產品收穫面積及生產量 (續三)
(3) 蔬菜生產

單位：公頃、公噸

| 年別 | | 瓠菜 | | 冬瓜 | | 苦瓜 | | 番茄 | |
|------|-------|-------------------|------------|----------------|------------|----------------|------------|----------------|------------|
| | | Water Convolvulus | | White Gourds | | Bitter Gourds | | Tomatoes | |
| | | 收穫面積 | 產量 | 收穫面積 | 產量 | 收穫面積 | 產量 | 收穫面積 | 產量 |
| Year | | Harvested Area | Production | Harvested Area | Production | Harvested Area | Production | Harvested Area | Production |
| 99年 | 2010 | — | — | — | — | — | — | — | — |
| 100年 | 2011 | — | — | — | — | — | — | — | — |
| 101年 | 2012 | — | — | — | — | — | — | — | — |
| 102年 | 2013 | — | — | — | — | — | — | — | — |
| 103年 | 2014 | — | — | — | — | — | — | — | — |
| 104年 | 2015 | — | — | — | — | — | — | — | — |
| 105年 | 2016 | — | — | — | — | — | — | — | — |
| 106年 | 2017 | — | — | — | — | — | — | — | — |
| 107年 | 2018 | — | — | — | — | — | — | — | — |
| 108年 | 2019 | — | — | — | — | — | — | — | — |
| 109年 | ◎2020 | — | — | — | — | — | — | — | — |

資料來源：行政院農委會農糧署。

附註：109年資料為初步統計數。

表 4-3 農產品收穫面積及生產量 (續四)
(4) 果品生產

單位：公頃、公噸

| 年別 Year | | 總計 | | 香 蕉 | | 椪 柑 | |
|----------------|--------------|----------------|---------------|----------------|------------|----------------|------------|
| | | Grand Total | | Bananas | | Ponkans | |
| | | 收穫面積 | 產量 | 收穫面積 | 產量 | 收穫面積 | 產量 |
| | | Harvested Area | Production | Harvested Area | Production | Harvested Area | Production |
| 99年 | 2010 | — | — | — | — | — | — |
| 100年 | 2011 | — | — | — | — | — | — |
| 101年 | 2012 | — | — | — | — | — | — |
| 102年 | 2013 | — | — | — | — | — | — |
| 103年 | 2014 | — | — | — | — | — | — |
| 104年 | 2015 | — | — | — | — | — | — |
| 105年 | 2016 | — | — | — | — | — | — |
| 106年 | 2017 | — | — | — | — | — | — |
| 107年 | 2018 | — | — | — | — | — | — |
| 108年 | 2019 | — | — | — | — | — | — |
| 109年 | ◎2020 | 11.03 | 167.65 | — | — | — | — |

資料來源：行政院農委會農糧署。

附 註：109年資料為初步統計數。

Table 4-3 Harvested Area and Production of Crop Products (Cont.4)
(4) Fruits

Unit : Hectare、m.t.

| 桶柑 | | 龍眼 | | 桃 | |
|----------------|------------|----------------|------------|----------------|------------|
| Tankans | | Longans | | Peaches | |
| 收穫面積 | 產量 | 收穫面積 | 產量 | 收穫面積 | 產量 |
| Harvested Area | Production | Harvested Area | Production | Harvested Area | Production |
| — | — | — | — | — | — |
| — | — | — | — | — | — |
| — | — | — | — | — | — |
| — | — | — | — | — | — |
| — | — | — | — | — | — |
| — | — | — | — | — | — |
| — | — | — | — | — | — |
| — | — | — | — | — | — |
| — | — | — | — | — | — |
| — | — | — | — | — | — |
| — | — | — | — | — | — |

Source : Agriculture and Food Agency, Council of Agriculture, Executive Yuan.

Note : The figures of 2020 are preliminary.

表 4-3 農產品收穫面積及生產量 (續完)
(4) 果品生產

單位：公頃、公噸

| 年別 Year | | 柿 | | 葡萄 | | 枇杷 | |
|----------------|--------------|----------------|------------|----------------|------------|----------------|------------|
| | | Persimmons | | Grapes | | Loquat | |
| | | 收穫面積 | 產量 | 收穫面積 | 產量 | 收穫面積 | 產量 |
| | | Harvested Area | Production | Harvested Area | Production | Harvested Area | Production |
| 99年 | 2010 | — | — | — | — | — | — |
| 100年 | 2011 | — | — | — | — | — | — |
| 101年 | 2012 | — | — | — | — | — | — |
| 102年 | 2013 | — | — | — | — | — | — |
| 103年 | 2014 | — | — | — | — | — | — |
| 104年 | 2015 | — | — | — | — | — | — |
| 105年 | 2016 | — | — | — | — | — | — |
| 106年 | 2017 | — | — | — | — | — | — |
| 107年 | 2018 | — | — | — | — | — | — |
| 108年 | 2019 | — | — | — | — | — | — |
| 109年 | ◎2020 | — | — | — | — | — | — |

資料來源：行政院農委會農糧署。

附註：109年資料為初步統計數。

表 4-4 現有家畜數
Table 4-4 Number of Current Livestock

單位：頭

Unit : Head

| 年底別 | | 總計 | 乳牛 | 馬 | 豬 | 鹿 | 兔 | 羊 |
|--------------|--------------------|-------------|-----------|-------|------|------|--------|---------------|
| End of Year | | Grand Total | Holsteins | Horse | Hogs | Deer | Rabbit | Sheep & Goats |
| 99年底 | End of 2010 | — | — | — | — | — | — | — |
| 100年底 | End of 2011 | — | — | — | — | — | — | — |
| 101年底 | End of 2012 | — | — | — | — | — | — | — |
| 102年底 | End of 2013 | — | — | — | — | — | — | — |
| 103年底 | End of 2014 | — | — | — | — | — | — | — |
| 104年底 | End of 2015 | — | — | — | — | — | — | — |
| 105年底 | End of 2016 | — | — | — | — | — | — | — |
| 106年底 | End of 2017 | — | — | — | — | — | — | — |
| 107年底 | End of 2018 | — | — | — | — | — | — | — |
| 108年底 | End of 2019 | — | — | — | — | — | — | — |
| 109年底 | End of 2020 | — | — | — | — | — | — | — |

資料來源：行政院農委會。

Source : Council of Agriculture, Executive Yuan.

表 4-5 家畜屠宰頭數
Table 4-5 Number of Livestock Slaughtered

單位：頭

Unit：Head

| 年別 Year | 屠宰場所(年底) Slaughter House (End of Year) | | 牛 Cattle | | | | 豬 (供應 屠宰) Hogs (Slaughter Supply) | 羊 Sheep & Goats |
|------------|--|------------------|-------------|-----------------|--|-----------------|--|-----------------------|
| | 電動 Electric | 人工 Artificial | 合計 Total | 水牛 Buffaloes | 黃牛及 雜種牛 Yellow & Hybrid Cattle | 乳牛 Holsteins | | |
| 99年 | 2010 | — | — | — | — | — | — | — |
| 100年 | 2011 | — | — | — | — | — | — | — |
| 101年 | 2012 | — | — | — | — | — | — | — |
| 102年 | 2013 | — | — | — | — | — | — | — |
| 103年 | 2014 | — | — | — | — | — | — | — |
| 104年 | 2015 | — | — | — | — | — | — | — |
| 105年 | 2016 | — | — | — | — | — | — | — |
| 106年 | 2017 | — | — | — | — | — | — | — |
| 107年 | 2018 | — | — | — | — | — | — | — |
| 108年 | 2019 | — | — | — | — | — | — | — |
| 109年 | 2020 | — | — | — | — | — | — | — |

資料來源：行政院農委會。

Source：Council of Agriculture, Executive Yuan.

表 4-6 現有家禽數量
Table 4-6 Number of Current Poultry

單位：千隻

Unit : 1000 Head

| 年底別 End of Year | | 雞 Chickens | | | 鴨 Ducks | | | 鵝 Geese | 火雞 Turkeys |
|--------------------|--------------------|---------------|-------------|---------------|-------------|--------------|--------------------|------------|---------------|
| | | 合計 Total | 蛋雞 Layer | 肉雞 Broiler | 合計 Total | 蛋鴨 Tsaiya | 肉鴨 Muscovy Duck | | |
| | | | | | | | | | |
| 99年底 | End of 2010 | — | — | — | — | — | — | — | |
| 100年底 | End of 2011 | — | — | — | — | — | — | — | |
| 101年底 | End of 2012 | — | — | — | — | — | — | — | |
| 102年底 | End of 2013 | — | — | — | — | — | — | — | |
| 103年底 | End of 2014 | — | — | — | — | — | — | — | |
| 104年底 | End of 2015 | — | — | — | — | — | — | — | |
| 105年底 | End of 2016 | — | — | — | — | — | — | — | |
| 106年底 | End of 2017 | — | — | — | — | — | — | — | |
| 107年底 | End of 2018 | — | — | — | — | — | — | — | |
| 108年底 | End of 2019 | — | — | — | — | — | — | — | |
| 109年底 | End of 2020 | — | — | — | — | — | — | — | |

資料來源：行政院農委會。

Source : Council of Agriculture, Executive Yuan.

表 4-7 產乳牛頭數及產乳量與價值
Table 4-7 Number of Milking Cows ; Quantity & Value of Milk

| 年別 Year | | 年底飼養場數 (處) No. of Dairy Farms, End of Year (Farms) | 年底經產牛頭 數(頭) No. of Milking Cows, End of Year (Heads) | 全年產乳量及價值 Annual Quantity & Value of Milk | |
|------------|------|---|--|---|------------------------------|
| | | | | 產乳量(噸) Quantity(m.t.) | 總值(千元) Value (N.T.\$1000) |
| 99年 | 2010 | — | — | — | — |
| 100年 | 2011 | — | — | — | — |
| 101年 | 2012 | — | — | — | — |
| 102年 | 2013 | — | — | — | — |
| 103年 | 2014 | — | — | — | — |
| 104年 | 2015 | — | — | — | — |
| 105年 | 2016 | — | — | — | — |
| 106年 | 2017 | — | — | — | — |
| 107年 | 2018 | — | — | — | — |
| 108年 | 2019 | — | — | — | — |
| 109年 | 2020 | — | — | — | — |

資料來源：行政院農委會。

Source : Council of Agriculture, Executive Yuan.

表 5-1 商業登記現有家數與資本額

單位：家、新臺幣千元

| 年底別 End of Year | | 合計 | | 農、林、漁、牧業 | |
|--------------------|--------------------|--------------|------------------|---|----------------|
| | | Total | | Agriculture, Forestry, Fishing and Animal Husbandry | |
| | | 家數 No. | 資本額 Capital | 家數 No. | 資本額 Capital |
| 102年底 | End of 2013 | 4,360 | 922,843 | 11 | 7,840 |
| 103年底 | End of 2014 | 4,442 | 975,626 | 10 | 7,750 |
| 104年底 | End of 2015 | 4,574 | 988,297 | 12 | 4,960 |
| 105年底 | End of 2016 | 4,675 | 982,107 | 15 | 5,350 |
| 106年底 | End of 2017 | 4,809 | 996,489 | 15 | 5,390 |
| 107年底 | End of 2018 | 4,987 | 1,003,521 | 15 | 5,390 |
| 108年底 | End of 2019 | 5,136 | 1,013,820 | 16 | 5,590 |
| 109年底 | End of 2020 | 5,315 | 1,059,398 | 17 | 6,028 |

| 年底別 End of Year | | 金融及保險業 | | 不動產業 | |
|--------------------|--------------------|----------------------------------|----------------|------------------------|----------------|
| | | Financial & Insurance Activities | | Real Estate Activities | |
| | | 家數 No. | 資本額 Capital | 家數 No. | 資本額 Capital |
| 102年底 | End of 2013 | 35 | 40,648 | 20 | 2,690 |
| 103年底 | End of 2014 | 33 | 38,948 | 21 | 3,690 |
| 104年底 | End of 2015 | 30 | 33,048 | 26 | 4,520 |
| 105年底 | End of 2016 | 29 | 32,948 | 26 | 4,520 |
| 106年底 | End of 2017 | 30 | 35,748 | 27 | 4,690 |
| 107年底 | End of 2018 | 32 | 34,478 | 29 | 5,130 |
| 108年底 | End of 2019 | 31 | 32,978 | 32 | 5,720 |
| 109年底 | End of 2020 | 32 | 33,748 | 37 | 6,250 |

資料來源：經濟部統計處。

註：行業別自105年1月起採用行政院主計總處頒訂之中華行業標準分類(第10次修訂版)。

Table 5-1 Number & Capital of Business Entities Existing Registered

Unit : Establishment ; N.T.\$1,000

| 礦業及土石採取業 Mining & Quarrying | | 製造業 Manufacturing | | 電力及燃氣供應業 Electricity & Gas Supply | |
|-----------------------------------|----------------|----------------------|----------------|--------------------------------------|----------------|
| 家數 No. | 資本額 Capital | 家數 No. | 資本額 Capital | 家數 No. | 資本額 Capital |
| — | — | 94 | 21,998 | — | — |
| — | — | 97 | 22,553 | — | — |
| — | — | 104 | 23,931 | — | — |
| — | — | 109 | 24,432 | — | — |
| — | — | 115 | 24,775 | — | — |
| — | — | 112 | 24,005 | — | — |
| 2 | 448 | 121 | 26,462 | — | — |
| 2 | 448 | 114 | 31,713 | — | — |

| 專業、科學及技術服務業 Professional, Scientific and Technical Activities | | 支援服務業 Support Service Activities | | 公共行政及國防；強制性社會安全 Public Administration & Defence, Compulsory Social Security | |
|---|----------------|-------------------------------------|----------------|---|----------------|
| 家數 No. | 資本額 Capital | 家數 No. | 資本額 Capital | 家數 No. | 資本額 Capital |
| 179 | 32,197 | 209 | 49,184 | — | — |
| 184 | 34,035 | 205 | 49,217 | — | — |
| 195 | 41,651 | 209 | 39,969 | — | — |
| 203 | 43,709 | 214 | 39,644 | — | — |
| 207 | 45,479 | 221 | 40,704 | — | — |
| 212 | 47,376 | 232 | 42,221 | — | — |
| 218 | 46,218 | 240 | 34,366 | — | — |
| 222 | 47,478 | 247 | 35,826 | — | — |

Source : Department of Statistics, Ministry of Economic Affairs.

Note : The catalog was divided by "Standard Industrial Classification of the R.O.C. revised 10th Jan. 2016 in DGBAS of the Executive Yuan.

表 5-1 商業登記現有家數與資本額 (續完)

單位：家、新臺幣千元

| 年底別 End of Year | | 用水供應及污染整治業 | | 營建工程業(註) | |
|--------------------|--------------------|---------------------------------------|----------------|--------------|----------------|
| | | Water Supply & Remediation Activities | | Construction | |
| | | 家數 No. | 資本額 Capital | 家數 No. | 資本額 Capital |
| 102年底 | End of 2013 | 5 | 716 | 163 | 76,491 |
| 103年底 | End of 2014 | 6 | 816 | 177 | 84,079 |
| 104年底 | End of 2015 | 6 | 816 | 190 | 88,985 |
| 105年底 | End of 2016 | 7 | 916 | 205 | 91,454 |
| 106年底 | End of 2017 | 6 | 816 | 209 | 83,873 |
| 107年底 | End of 2018 | 6 | 1,716 | 232 | 85,643 |
| 108年底 | End of 2019 | 6 | 1,716 | 241 | 86,535 |
| 109年底 | End of 2020 | 6 | 1,716 | 245 | 91,200 |

| 年底別 End of Year | | 出版、影音製作、傳播及資通訊服務業(註) | | 教育業 | |
|--------------------|--------------------|-----------------------------|----------------|-----------|----------------|
| | | Information & Communication | | Education | |
| | | 家數 No. | 資本額 Capital | 家數 No. | 資本額 Capital |
| 102年底 | End of 2013 | 62 | 15,883 | 3 | 280 |
| 103年底 | End of 2014 | 64 | 16,540 | 3 | 280 |
| 104年底 | End of 2015 | 72 | 18,370 | 4 | 520 |
| 105年底 | End of 2016 | 72 | 18,070 | 6 | 1,020 |
| 106年底 | End of 2017 | 73 | 18,170 | 7 | 1,170 |
| 107年底 | End of 2018 | 78 | 18,700 | 7 | 900 |
| 108年底 | End of 2019 | 83 | 19,430 | 13 | 1,340 |
| 109年底 | End of 2020 | 86 | 20,100 | 13 | 1,330 |

資料來源：經濟部統計處。

註：行業別自105年1月起採用行政院主計總處頒訂之中華行業標準分類(第10次修訂版)。

Table 5-1 Number & Capital of Business Entities Existing Registered
(Cont.End)

Unit : Establishment : N.T.\$1,000

| 批發及零售業 Wholesale & Retail Trade | | 運輸及倉儲業 Transportation & Storage | | 住宿及餐飲業 Accommodation & Food Service Activities | |
|------------------------------------|----------------|------------------------------------|----------------|---|----------------|
| 家數 No. | 資本額 Capital | 家數 No. | 資本額 Capital | 家數 No. | 資本額 Capital |
| 2,395 | 423,703 | 18 | 68,250 | 722 | 126,783 |
| 2,427 | 458,668 | 18 | 68,250 | 770 | 135,517 |
| 2,452 | 461,961 | 18 | 68,250 | 824 | 146,206 |
| 2,472 | 451,483 | 16 | 55,250 | 862 | 158,000 |
| 2,546 | 471,234 | 16 | 55,250 | 891 | 152,468 |
| 2,609 | 465,628 | 17 | 55,450 | 931 | 157,003 |
| 2,631 | 472,292 | 16 | 55,250 | 985 | 160,154 |
| 2,675 | 489,766 | 16 | 49,850 | 1,066 | 173,025 |

| 醫療保健及社會工作服務業 Human Health and Social Work Activities | | 藝術、娛樂及休閒服務業 Arts, Entertainment & Recreation | | 其他服務業 Other Service Activities | |
|---|----------------|---|----------------|-----------------------------------|----------------|
| 家數 No. | 資本額 Capital | 家數 No. | 資本額 Capital | 家數 No. | 資本額 Capital |
| — | — | 139 | 18,209 | 305 | 37,971 |
| — | — | 112 | 15,090 | 315 | 40,192 |
| — | — | 111 | 15,167 | 321 | 39,943 |
| — | — | 105 | 14,206 | 334 | 41,105 |
| — | — | 102 | 13,935 | 344 | 42,787 |
| — | — | 108 | 13,669 | 367 | 46,212 |
| — | — | 112 | 14,501 | 389 | 50,821 |
| — | — | 112 | 14,586 | 425 | 56,334 |

Source : Department of Statistics, Ministry of Economic Affairs.

Note : The catalog was divided by "Standard Industrial Classification of the R.O.C. revised 10th Jan. 2016 in DGBAS of the Executive Yuan.

表 5-2 工廠登記現有家數

單位：家

| 年底及區別 | | 總計 | 食品及飼品製造業 | 飲料及菸草製造業 | 紡織業 | 成衣及服飾品製造業 |
|------------------------|--------------------|-----------|--|---|-------------------------|---|
| End of Year & District | | Total | Manufacture of Food Products and Prepared Animal Feeds | Manufacture of Beverages and Tobacco Products | Manufacture of Textiles | Manufacture of Wearing Apparel and Clothing Accessories |
| 99年底 | End of 2010 | 88 | 3 | — | 3 | 3 |
| 100年底 | End of 2011 | 78 | 3 | — | 1 | 2 |
| 101年底 | End of 2012 | 76 | 3 | — | 1 | 2 |
| 102年底 | End of 2013 | 74 | 3 | — | 1 | 2 |
| 103年底 | End of 2014 | 71 | 3 | — | 1 | 2 |
| 104年底 | End of 2015 | 70 | 3 | — | 1 | 2 |
| 105年底 | End of 2016 | 68 | 3 | — | 1 | 2 |
| 106年底 | End of 2017 | 66 | 3 | — | 1 | 2 |
| 107年底 | End of 2017 | 64 | 3 | — | 1 | 2 |
| 108年底 | End of 2019 | 62 | 3 | — | 1 | 2 |
| 109年底 | End of 2020 | 61 | 3 | — | 1 | 2 |

資料來源：臺中市政府經濟發展局。

Table 5-2 Number of Factories Existing Registered

Unit : Establishment

| 皮革、毛皮及其製品製造業 | 木竹製品製造業 | 紙漿、紙及紙製品製造業 | 印刷及資料儲存媒體複製業 | 石油及煤製品製造業 | 化學原材料、肥料、氮化合物、塑膠、橡膠原料及人造纖維製造業 | 其他化學製品製造業 | 藥品及醫用化學製品製造業 |
|--|--|---|---|--|---|--|--|
| Manufacture of Leather, Fur and Related Products | Manufacture of Wood and of Products of Wood and Bamboo | Manufacture of Paper and Paper Products | Printing and Reproduction of Recorded Media | Manufacture of Petroleum and Coal Products | Manufacture of Chemical Material, Fertilizers and Nitrogen Compounds, Plastic and Rubber Materials, Man-made Fibres | Manufacture of Other Chemical Products | Manufacture of Pharmaceuticals and Medicinal Chemical Products |
| 2 | — | 3 | 18 | — | 2 | 4 | — |
| 1 | — | 3 | 15 | — | 2 | 4 | — |
| 1 | — | 3 | 15 | — | 2 | 4 | — |
| 1 | — | 3 | 15 | — | 2 | 3 | — |
| 1 | — | 3 | 14 | — | 2 | 3 | — |
| 1 | — | 3 | 14 | — | 2 | 3 | — |
| 1 | — | 3 | 14 | — | 2 | 3 | — |
| 1 | — | 3 | 14 | — | 2 | 2 | — |
| 1 | — | 3 | 13 | — | 2 | 2 | — |
| 1 | — | 3 | 13 | — | 2 | 1 | — |
| 1 | — | 3 | 13 | — | 2 | 1 | — |

Source : Taichung City Economic Development Bureau.

表 5-2 工廠登記現有家數 (續完)

單位：家

| 年底及區別 | | 橡膠製品製造業 | 塑膠製品製造業 | 非金屬礦物製品製造業 | 基本金屬製造業 | 金屬製品製造業 | 電子零組件製造業 |
|------------------------|--------------------|--------------------------------|----------------------------------|--|-----------------------------|--|--|
| End of Year & District | | Manufacture of Rubber Products | Manufacture of Plastics Products | Manufacture of Other Non-metallic Mineral Products | Manufacture of Basic Metals | Manufacture of Fabricated Metal Products | Manufacture of Electronic Parts and Components |
| 99年底 | End of 2010 | — | 8 | — | — | 9 | 2 |
| 100年底 | End of 2011 | — | 8 | — | — | 9 | 2 |
| 101年底 | End of 2012 | — | 8 | — | — | 7 | 2 |
| 102年底 | End of 2013 | — | 7 | — | — | 7 | 2 |
| 103年底 | End of 2014 | — | 7 | — | — | 7 | 2 |
| 104年底 | End of 2015 | — | 7 | — | — | 7 | 2 |
| 105年底 | End of 2016 | — | 7 | — | — | 7 | 2 |
| 106年底 | End of 2017 | — | 6 | — | — | 7 | 2 |
| 107年底 | End of 2017 | — | 5 | — | — | 7 | 2 |
| 108年底 | End of 2019 | — | 5 | — | — | 6 | 2 |
| 109年底 | End of 2020 | — | 5 | — | — | 6 | 2 |

資料來源：臺中市政府經濟發展局。

Table 5-2 Number of Factories Existing Registered (Cont.End)

Unit : Establishment

| 電腦、電子 產品及光學 製品製造業 | 電力設備及 配備製造業 | 機械設備製 造業 | 汽 車 及 其 零 件 製 造 業 | 其 他 運 輸 工 具 及 其 零 件 製 造 業 | 家 具 製 造 業 | 其 他 製 造 業 | 產 業 用 機 械 設 備 維 修 及 安 裝 業 | 非 製 造 業 |
|--|---|--|---|---|-----------------------------|------------------------|---|-------------------|
| Manufacture of Computers, Electronic and Optical Products | Manufacture of Electrical Equipment | Manufacture of Machinery and Equipment | Manufacture of Motor Vehicles and Parts | Manufacture of Other Transport Equipment and Parts | Manufacture of Furniture | Other Manufacturing | Repair and Installation of Industrial Machinery and Equipment | Non-manufacturing |
| 4 | — | 22 | 1 | 2 | 1 | 1 | — | — |
| 4 | — | 20 | 1 | 1 | 1 | 1 | — | — |
| 4 | — | 20 | 1 | 1 | 1 | 1 | — | — |
| 4 | — | 20 | 1 | 1 | 1 | 1 | — | — |
| 4 | — | 19 | 1 | — | 1 | 1 | — | — |
| 4 | — | 18 | 1 | — | 1 | 1 | — | — |
| 2 | 1 | 17 | 1 | — | 1 | 1 | — | — |
| 2 | 1 | 17 | 1 | — | 1 | 1 | — | — |
| 2 | 1 | 17 | 1 | — | 1 | 1 | — | — |
| 2 | 1 | 17 | 1 | — | 1 | 1 | — | — |
| 2 | 1 | 16 | 1 | — | 1 | 1 | — | — |

Source : Taichung City Economic Development Bureau.

表 5-3 自來水供水普及率

| 年底別 | | 人口數 |
|--------------|--------------------|------------------------|
| | | No. of Population |
| End of Year | | 行政區域人數 (A) |
| | | Population in District |
| 99年底 | End of 2010 | 117,365 |
| 100年底 | End of 2011 | 117,210 |
| 101年底 | End of 2012 | 116,784 |
| 102年底 | End of 2013 | 116,397 |
| 103年底 | End of 2014 | 115,731 |
| 104年底 | End of 2015 | 115,693 |
| 105年底 | End of 2016 | 115,747 |
| 106年底 | End of 2017 | 115,627 |
| 107年底 | End of 2018 | 115,698 |
| 108年底 | End of 2019 | 115,273 |
| 109年底 | End of 2020 | 114,583 |

資料來源：臺灣自來水股份有限公司。

Table 5-3 Saturation of Water Supply

| (人) (Persons) | | 供水普及率 (C/A)*100(%) |
|--|---|--|
| 供水區域人數 (B) Population in Served Area | 實際供水人數 (C) Actual Population Served | Percentage of Population Served (%) |
| 117,365 | 117,341 | 99.98 |
| 117,210 | 117,186 | 99.98 |
| 116,784 | 116,713 | 99.94 |
| 116,397 | 116,329 | 99.94 |
| 115,731 | 115,661 | 99.94 |
| 115,693 | 115,624 | 99.94 |
| 115,747 | 115,678 | 99.94 |
| 115,627 | 115,554 | 99.94 |
| 115,698 | 115,630 | 99.94 |
| 115,273 | 115,203 | 99.94 |
| 114,583 | 114,270 | 99.73 |

Source : Taiwan Water Corporation.

表 5-4 路燈設備

單位：盞

| 年底別 End of Year | | 水銀燈 | | 鈉光燈 | |
|--------------------|--------------------|-----------------------------|-----------------------------|-----------------------------|--------------|
| | | Mercury Lamp | | Sodium Lamp | |
| | | 200W(含)以下 200w and below | 400W(含)以上 400w and above | 150W(含)以下 150w and below | 250W 250w |
| 105年底 | End of 2016 | 197 | — | 1,852 | 1 |
| 106年底 | End of 2017 | 197 | — | 1,853 | 1 |
| 107年底 | End of 2018 | 197 | — | 1,866 | 2 |
| 108年底 | End of 2019 | 118 | — | 1,241 | 4 |
| 109年底 | End of 2020 | 197 | — | 1,888 | 16 |

資料來源：臺中市政府建設局

Table 5-4 Equipment of Street Lights

Unit : Light

| | 日光燈 | LED燈 | | 其他路燈 |
|------|------------------|----------------|----------------|---------------------|
| | Fluorescent Lamp | LED lamp | | |
| 400W | 40W | 100W(含)以下 | 150W(含)以上 | Other street lights |
| 400w | 40w | 100w and below | 150w and above | |

— 3 1,465 956 330

— 3 1,470 956 330

— 3 1,471 956 330

— — 1,659 1,111 261

— **3 1,472 962 330**

Source : Taichung City Construction Bureau.

表 6-1 歲入來源別預決算

單位：新臺幣千元

| 年度別 Fiscal Year | | | 總計 Grant Total | 經常門 | |
|--------------------|--------------|-------------------------------|-------------------|--------------|---------------|
| | | | | 合計 Total | 計 Subtotal |
| 101年度 | 預算數 | Budget | 2,003 | 2,003 | — |
| FY 2012 | 決算審定數 | Final Audited Accounts | 1,825 | 1,825 | — |
| 102年度 | 預算數 | Budget | 2,622 | 2,622 | — |
| FY 2013 | 決算審定數 | Final Audited Accounts | 2,740 | 2,740 | — |
| 103年度 | 預算數 | Budget | 9,486 | 9,486 | — |
| FY 2014 | 決算審定數 | Final Audited Accounts | 10,214 | 10,214 | — |
| 104年度 | 預算數 | Budget | 2,533 | 2,533 | — |
| FY 2015 | 決算審定數 | Final Audited Accounts | 3,071 | 3,071 | — |
| 105年度 | 預算數 | Budget | 2,533 | 2,533 | — |
| FY 2016 | 決算審定數 | Final Audited Accounts | 2,862 | 2,862 | — |
| 106年度 | 預算數 | Budget | 2,471 | 2,471 | — |
| FY 2017 | 決算審定數 | Final Audited Accounts | 3,081 | 3,081 | — |
| 107年度 | 預算數 | Budget | 2,441 | 2,441 | — |
| FY 2018 | 決算審定數 | Final Audited Accounts | 3,254 | 3,254 | — |
| 108年度 | 預算數 | Budget | 2,641 | 2,641 | — |
| FY 2019 | 決算審定數 | Final Audited Accounts | 3,056 | 3,056 | 7 |
| 109年度 | 預算數 | Budget | 4,130 | 4,130 | — |
| FY 2020 | 決算審定數 | Final Audited Accounts | 4,667 | 4,667 | 36 |

資料來源：本所會計室。

附註：因四捨五入加總致細項加總與總計不合。

Table 6-1 Budget and Final Accounts of Revenues by Sources

Unit:N.T.\$1,000

| Current | | | | |
|---|---------------------|---------------|-------------------------------|--------------------|
| 罰款及賠償收入 Fines and Indemnities | | 規費收入 Fees | | |
| 罰金罰鍰及息金 Penalty fines and Licenses Issued | 賠償收入 Indemnities | 計 Subtotal | 行政規費收入 Administrative Fees | 使用規費收入 Use Fees |
| — | — | 1,987 | — | 1,987 |
| — | — | 1,778 | — | 1,778 |
| — | — | 1,894 | — | 1,894 |
| — | — | 1,893 | — | 1,893 |
| — | — | 1,802 | — | 1,802 |
| — | — | 2,059 | — | 2,059 |
| — | — | 1,934 | — | 1,934 |
| — | — | 2,207 | — | 2,207 |
| — | — | 1,927 | — | 1,927 |
| — | — | 2,293 | — | 2,293 |
| — | — | 1,871 | — | 1,871 |
| — | — | 2,431 | — | 2,431 |
| — | — | 1,871 | — | 1,871 |
| — | — | 2,652 | — | 2,652 |
| — | — | 2,071 | — | 2,071 |
| 2 | 5 | 2,496 | — | 2,496 |
| — | — | 2,071 | — | 2,071 |
| 1 | 35 | 2,615 | — | 2,615 |

Source : Accounting Office of West District.

Note: Due to rounding, the sum of sub-items and totals are not equal.

表 6-1 歲入來源別預決算(續完)

單位：新臺幣千元

| 年度別 Fiscal Year | | | 經常門 | | |
|--------------------|--------------|-----------------------------------|-------------------------|--|---------------------------|
| | | | 財產收入 Public Property | | |
| | | | 計 Subtotal | 財產孳息 Interest Derived from Prop. | 廢舊物資售 價 Disposition |
| 101年度 | 預算數 | Budget | 16 | 15 | 1 |
| FY 2012 | 決算審定數 | Final Audited Accounts | 44 | 36 | 8 |
| 102年度 | 預算數 | Budget | 33 | 28 | 5 |
| FY 2013 | 決算審定數 | Final Audited Accounts | 177 | 27 | 150 |
| 103年度 | 預算數 | Budget | 135 | 30 | 105 |
| FY 2014 | 決算審定數 | Final Audited Accounts | 136 | 16 | 120 |
| 104年度 | 預算數 | Budget | 150 | 30 | 120 |
| FY 2015 | 決算審定數 | Final Audited Accounts | 370 | 13 | 357 |
| 105年度 | 預算數 | Budget | 150 | 30 | 120 |
| FY 2016 | 決算審定數 | Final Audited Accounts | 115 | 10 | 105 |
| 106年度 | 預算數 | Budget | 148 | 18 | 130 |
| FY 2017 | 決算審定數 | Final Audited Accounts | 180 | 10 | 170 |
| 107年度 | 預算數 | Budget | 118 | 13 | 105 |
| FY 2018 | 決算審定數 | Final Audited Accounts | 143 | 11 | 132 |
| 108年度 | 預算數 | Budget | 118 | 13 | 105 |
| FY 2019 | 決算審定數 | Final Audited Accounts | 100 | 11 | 89 |
| 109年度 | 預算數 | Budget | 118 | 13 | 105 |
| FY 2020 | 決算審定數 | Final Audited Accounts | 135 | 7 | 128 |

資料來源：本所會計室。

附註：因四捨五入加總致細項加總與總計不合。

Table 6-1 Budget and Final Accounts of Revenues by Sources (Cont.End)

Unit:N.T.\$1,000

| Current | | | | | |
|--|--|--------------------------------|----------------|----------------|-----------------------|
| 補助及協助收入 Grants and assist in income | | 捐獻及贈與收入 Donations and Gifts | | 其他收入 Others | |
| 計 Subtotal | 上級政府補助 收入 Higher levels of government grant income | 計 Subtotal | 捐獻收入 Donate | 計 Subtotal | 雜項收入 Miscellaneous |
| — | — | — | — | — | — |
| — | — | — | — | 3 | 3 |
| 449 | 449 | — | — | 246 | 246 |
| 415 | 416 | — | — | 255 | 255 |
| 7,549 | 7,549 | — | — | — | — |
| 7,549 | 7,549 | — | — | 470 | 470 |
| 449 | 449 | — | — | — | — |
| 449 | 449 | — | — | 45 | 45 |
| 449 | 449 | — | — | 7 | 7 |
| 449 | 449 | — | — | 5 | 5 |
| 449 | 449 | — | — | 3 | 3 |
| 449 | 449 | — | — | 21 | 21 |
| 449 | 449 | — | — | 3 | 3 |
| 449 | 449 | — | — | 10 | 10 |
| 449 | 449 | — | — | 3 | 3 |
| 449 | 449 | — | — | 4 | 4 |
| 1,938 | 1,938 | — | — | 3 | 3 |
| 1,867 | 1,867 | — | — | 14 | 14 |

Source : Accounting Office of West District.

Note: Due to rounding, the sum of sub-items and totals are not equal.

表 6-2 歲出預決算

單位：新臺幣千元

| 年度別 Fiscal Year | | | 總計 Grant Total | 合計 Total |
|--------------------|--------------|-------------------------------|-------------------|----------------|
| 101年度 | 預算數 | Budget | 148,560 | 128,790 |
| FY 2012 | 決算審定數 | Final Audited Accounts | 134,266 | 115,000 |
| 102年度 | 預算數 | Budget | 146,935 | 129,074 |
| FY 2013 | 決算審定數 | Final Audited Accounts | 136,319 | 118,556 |
| 103年度 | 預算數 | Budget | 171,758 | 142,142 |
| FY 2014 | 決算審定數 | Final Audited Accounts | 159,683 | 130,648 |
| 104年度 | 預算數 | Budget | 168,635 | 149,106 |
| FY 2015 | 決算審定數 | Final Audited Accounts | 157,436 | 138,421 |
| 105年度 | 預算數 | Budget | 171,921 | 151,374 |
| FY 2016 | 決算審定數 | Final Audited Accounts | 161,139 | 140,663 |
| 106年度 | 預算數 | Budget | 175,294 | 153,416 |
| FY 2017 | 決算審定數 | Final Audited Accounts | 164,659 | 143,162 |
| 107年度 | 預算數 | Budget | 177,318 | 156,063 |
| FY 2018 | 決算審定數 | Final Audited Accounts | 168,778 | 147,607 |
| 108年度 | 預算數 | Budget | 177,231 | 157,605 |
| FY 2019 | 決算審定數 | Final Audited Accounts | 169,011 | 149,540 |
| 109年度 | 預算數 | Budget | 185,152 | 185,152 |
| FY 2020 | 決算審定數 | Final Audited Accounts | 175,963 | 175,963 |

資料來源：本所會計室。

附註：因四捨五入加總致細項加總與總計不合。

Table 6-2 Budgets and Final Accounts of Expenditures

Unit:N.T.\$1,000

| 經常門 | | Current | | | |
|--------------------------------|---------------------------|----------------------------------|-----------------------|--|----------------------------|
| 一般行政 General Admin. Affairs | | 區公所業務 District Office Affairs | | | |
| 計 Subtotal | 行政管理 Admin. Management | 計 Subtotal | 民政業務 Civil Affairs | 經建業務 Economic & Construction Affairs | 人文業務 Humanities Affairs |
| 51,897 | 51,897 | 47,393 | 45,783 | 1,101 | 509 |
| 45,278 | 45,278 | 45,008 | 43,603 | 983 | 422 |
| 50,119 | 50,119 | 48,255 | 46,655 | 1,093 | 507 |
| 46,141 | 46,141 | 45,290 | 44,006 | 887 | 396 |
| 58,803 | 58,803 | 52,653 | 51,036 | 1,093 | 524 |
| 52,425 | 52,425 | 49,517 | 48,083 | 1,012 | 421 |
| 59,485 | 59,485 | 57,105 | 55,464 | 1,135 | 506 |
| 54,912 | 54,912 | 53,068 | 51,711 | 941 | 416 |
| 58,164 | 58,164 | 58,376 | 56,735 | 1,135 | 506 |
| 54,849 | 54,849 | 53,207 | 51,725 | 1,053 | 429 |
| 58,252 | 58,252 | 57,989 | 56,348 | 1,135 | 506 |
| 55,596 | 55,596 | 53,124 | 51,586 | 1,113 | 425 |
| 63,753 | 63,753 | 53,120 | 51,469 | 1,135 | 516 |
| 62,037 | 62,037 | 49,195 | 47,692 | 1,071 | 432 |
| 63,907 | 63,907 | 52,592 | 50,877 | 1,199 | 516 |
| 62,053 | 62,053 | 49,083 | 47,589 | 1,060 | 434 |
| 64,319 | 64,319 | 53,422 | 51,462 | 1,444 | 516 |
| 62,969 | 62,969 | 48,984 | 47,138 | 1,370 | 476 |

Source : Accounting Office of West District.

Note: Due to rounding, the sum of sub-items and totals are not equal.

表 6-2 歲出預決算(續完)

單位：新臺幣千元

| 年度別 Fiscal Year | | | 經常門 Current | | |
|--------------------|--------------|-------------------------------|------------------------|------------------------|-----------------------------|
| | | | 社政業務 Social Affairs | | 第一預備金 First Reserve Fund |
| | | | 計 Subtotal | 社會福利 Social Welfare | |
| 101年度 | 預算數 | Budget | 29,210 | 29,210 | 290 |
| FY 2012 | 決算審定數 | Final Audited Accounts | 24,714 | 24,714 | — |
| 102年度 | 預算數 | Budget | 30,700 | 30,700 | — |
| FY 2013 | 決算審定數 | Final Audited Accounts | 27,125 | 27,125 | — |
| 103年度 | 預算數 | Budget | 30,637 | 30,637 | 49 |
| FY 2014 | 決算審定數 | Final Audited Accounts | 28,706 | 28,706 | — |
| 104年度 | 預算數 | Budget | 32,466 | 32,466 | 50 |
| FY 2015 | 決算審定數 | Final Audited Accounts | 30,441 | 30,441 | — |
| 105年度 | 預算數 | Budget | 34,830 | 34,830 | 4 |
| FY 2016 | 決算審定數 | Final Audited Accounts | 32,607 | 32,607 | — |
| 106年度 | 預算數 | Budget | 37,173 | 37,173 | 2 |
| FY 2017 | 決算審定數 | Final Audited Accounts | 34,442 | 34,442 | — |
| 107年度 | 預算數 | Budget | 39,185 | 39,185 | 5 |
| FY 2018 | 決算審定數 | Final Audited Accounts | 36,375 | 36,375 | — |
| 108年度 | 預算數 | Budget | 41,095 | 41,095 | 11 |
| FY 2019 | 決算審定數 | Final Audited Accounts | 38,404 | 38,404 | — |
| 109年度 | 預算數 | Budget | 43,621 | 43,621 | — |
| FY 2020 | 決算審定數 | Final Audited Accounts | 40,451 | 40,451 | — |

資料來源：本所會計室。

附註：因四捨五入加總致細項加總與總計不合。

Table 6-2 Budgets and Final Accounts of Expenditures (Cont.End)

Unit:N.T.\$1,000

| 農林管理業務 Agroforestry Management Business | 資本門 Capital | | | 統籌科目 Retirement & Pension Affairs |
|---|--------------|--------------------------------|--|---|
| | 合計 Total | 一般行政 General Admin. Affairs | 一般建築及設備 General Building & Equipment | |
| | | 行政管理 Admin. Management | | |
| — | 5,658 | — | 5,658 | 14,112 |
| — | 5,154 | — | 5,154 | 14,112 |
| — | 4,108 | — | 4,108 | 13,753 |
| — | 4,010 | — | 4,010 | 13,753 |
| — | 15,820 | — | 15,820 | 13,796 |
| — | 15,239 | — | 15,239 | 13,796 |
| — | 5,135 | — | 5,135 | 14,394 |
| — | 4,621 | — | 4,621 | 14,394 |
| — | 4,620 | — | 4,620 | 15,927 |
| — | 4,549 | — | 4,549 | 15,927 |
| — | 5,027 | — | 5,027 | 16,851 |
| — | 4,646 | — | 4,646 | 16,851 |
| — | 4,145 | 100 | 4,045 | 17,110 |
| — | 4,061 | 97 | 3,964 | 17,110 |
| — | 4,229 | 489 | 3,740 | 15,397 |
| — | 4,074 | 489 | 3,585 | 15,397 |
| — | 9,077 | 504 | 8,573 | 14,713 |
| — | 8,846 | 503 | 8,343 | 14,713 |

Source : Accounting Office of West District.

Note: Due to rounding, the sum of sub-items and totals are not equal.

表 7-1 臺中市西區境內各級學校數

單位：所

| 學年度、設立別 | 合計 | 大學 | 專科 | 高級中等學校 |
|----------------------|-----------|------------|----------------|--------------------|
| SY, Founder | Total | University | Junior College | Senior High School |
| 99學年度 AY2010 | 20 | 1 | 1 | 2 |
| 100學年度 AY2011 | 31 | 1 | 1 | 2 |
| 101學年度 AY2012 | 43 | 1 | — | 2 |
| 102學年度 AY2013 | 42 | 1 | — | 2 |
| 103學年度 AY2014 | 43 | 1 | — | 2 |
| 104學年度 AY2015 | 42 | 1 | — | 2 |
| 105學年度 AY2016 | 43 | 1 | — | 3 |
| 106學年度 AY2017 | 41 | 1 | — | 2 |
| 107學年度 AY2018 | 41 | 1 | — | 2 |
| 108學年度 AY2019 | 41 | 1 | — | 2 |
| 109學年度 AY2020 | 40 | 1 | — | 2 |
| 按設立別 | | | | |
| 國立 National | 1 | 1 | — | — |
| 市立 Municipal | 17 | — | — | 2 |
| 私立 Private | 22 | — | — | — |

資料來源：教育部統計處。

附註：①係指神學院，大專校院分部、分校，公共行政及企業管理教育中心。

Table 7-1 Number of Schools at ALL Level in West District

| 國民中學 Junior High School | 國民小學 Primary School | 特殊教育學校 Special Education School | 幼兒園 Preschool | 其他 ① Others ① |
|----------------------------|------------------------|---------------------------------------|------------------|------------------|
| 3 | 6 | — | 7 | — |
| 3 | 6 | — | 18 | — |
| 3 | 6 | — | 31 | — |
| 3 | 6 | — | 30 | — |
| 3 | 6 | — | 31 | — |
| 3 | 6 | — | 30 | — |
| 3 | 6 | — | 30 | — |
| 3 | 6 | — | 29 | — |
| 3 | 6 | — | 29 | — |
| 3 | 6 | — | 29 | — |
| 3 | 6 | — | 28 | — |
| — | — | — | — | — |
| 3 | 6 | — | 6 | — |
| — | — | — | 22 | — |

Source : Department of Statistics, M.O.E

Note : ① refers to Theological Seminary, Branch Campus, Center for Public and Business Administration Education, etc.

表 7-2 臺中市西區境內國民中學概況

| 學年度別 Academic Year | 校數 (所) No. of Schools (School) | 教師數(人) No. of Teachers (Person) | | | 職員數(人) No. of Staffs (Person) | | | 班級數(班) No. of Classes (Class) | | | |
|--|--|---------------------------------------|------------|------------|----------------------------------|-----------|-----------|----------------------------------|-----------|-----------|-----------|
| | | 合計 | 男 | 女 | 合計 | 男 | 女 | 合計 | 七年級 | 八年級 | 九年級 |
| | | Total | Male | Female | Total | Male | Female | Total | Grade 7 | Grade 8 | Grade 9 |
| 99學年度 AY2010 | 3 | 511 | 128 | 383 | 42 | 6 | 36 | 257 | 84 | 86 | 87 |
| 100學年度 AY2011 | 3 | 496 | 138 | 358 | 40 | 6 | 34 | 251 | 81 | 84 | 86 |
| 101學年度 AY2012 | 3 | 500 | 130 | 370 | 41 | 5 | 36 | 246 | 81 | 81 | 84 |
| 102學年度 AY2013 | 3 | 495 | 132 | 363 | 45 | 7 | 38 | 240 | 78 | 81 | 81 |
| 103學年度 AY2014 | 3 | 467 | 127 | 340 | 44 | 7 | 37 | 226 | 67 | 78 | 81 |
| 104學年度 AY2015 | 3 | 423 | 107 | 316 | 44 | 8 | 36 | 207 | 62 | 67 | 78 |
| 105學年度 AY2016 | 3 | 394 | 98 | 296 | 43 | 9 | 34 | 191 | 62 | 62 | 67 |
| 106學年度 AY2017 | 3 | 392 | 96 | 296 | 43 | 10 | 33 | 190 | 66 | 62 | 62 |
| 107學年度 AY2018 | 3 | 404 | 102 | 302 | 43 | 10 | 33 | 190 | 62 | 66 | 62 |
| 108學年度 AY2019 | 3 | 421 | 100 | 321 | 43 | 14 | 29 | 190 | 62 | 62 | 66 |
| 109學年度 AY2020 | 3 | 421 | 106 | 315 | 42 | 12 | 30 | 189 | 65 | 62 | 62 |
| 忠明完全中學 國中部 Affiliated Junior High school of Zhongming High School | (1) | — | — | — | — | — | — | 33 | 11 | 11 | 11 |
| 市立居仁國中 Jyuren Junior High school | 1 | 178 | 48 | 130 | 16 | 5 | 11 | 67 | 23 | 22 | 22 |
| 市立光明國中 Guangmingn Junior High school | 1 | 135 | 35 | 100 | 13 | 4 | 9 | 50 | 17 | 16 | 17 |
| 市立向上國中 Siangshang Junior High school | 1 | 108 | 23 | 85 | 13 | 3 | 10 | 39 | 14 | 13 | 12 |

資料來源：教育部統計處。

附註：校數不計入高級中等學校附設國中部

Table 7-2 Summary of Junior High School in West District

| 學生數(人) No. of Students (Person) | | | | | | | | | 上學年度 畢業生數 (人) No. of Graduates, Last SY (Persons) |
|---------------------------------|--------------|--------------|----------------|-------------|----------------|-------------|----------------|-------------|---|
| 總計 Grand Total | | | 七年級 Grade 7 | | 八年級 Grade 8 | | 九年級 Grade 9 | | |
| 合計 Total | 男 Male | 女 Female | 男 Male | 女 Female | 男 Male | 女 Female | 男 Male | 女 Female | |
| 9,362 | 4,891 | 4,471 | 1,499 | 1,366 | 1,683 | 1,574 | 1,709 | 1,531 | 3,168 |
| 8,560 | 4,456 | 4,104 | 1,298 | 1,175 | 1,487 | 1,352 | 1,671 | 1,577 | 3,247 |
| 7,755 | 4,032 | 3,723 | 1,287 | 1,209 | 1,273 | 1,184 | 1,472 | 1,330 | 3,196 |
| 7,232 | 3,745 | 3,487 | 1,179 | 1,101 | 1,292 | 1,204 | 1,274 | 1,182 | 2,783 |
| 6,643 | 3,444 | 3,199 | 984 | 901 | 1,173 | 1,100 | 1,287 | 1,198 | 2,430 |
| 5,939 | 3,078 | 2,861 | 896 | 868 | 1,002 | 894 | 1,180 | 1,099 | 2,406 |
| 5,394 | 2,770 | 2,624 | 860 | 845 | 908 | 879 | 1,002 | 900 | 2,258 |
| 5,291 | 2,720 | 2,571 | 956 | 835 | 854 | 855 | 910 | 881 | 1,899 |
| 5,264 | 2,713 | 2,551 | 908 | 852 | 955 | 843 | 850 | 856 | 1,780 |
| 5,331 | 2,771 | 2,560 | 906 | 877 | 913 | 847 | 952 | 836 | 1,689 |
| 5,397 | 2,767 | 2,630 | 936 | 901 | 908 | 879 | 923 | 850 | 1,782 |
| 934 | 500 | 434 | 156 | 153 | 179 | 151 | 165 | 130 | 286 |
| 1,968 | 1,015 | 953 | 338 | 328 | 325 | 321 | 352 | 304 | 683 |
| 1,331 | 625 | 706 | 212 | 231 | 207 | 228 | 206 | 247 | 476 |
| 1,164 | 627 | 537 | 230 | 189 | 197 | 179 | 200 | 169 | 337 |

Source : Department of Statistics, Ministry of Education

Note: The affiliated junior high school are not counted in No. of Schools

表 7-3 臺中市西區境內國民小學概況

| 學年度別 Academic Year | 校數(所) No. of Schools (School) | 教師數(人) No. of Teachers (Person) | | | 職員數(人) No. of Staffs (Person) | | |
|---|--|------------------------------------|------------|------------|----------------------------------|----------|-----------|
| | | 合計 | 男 | 女 | 合計 | 男 | 女 |
| | | Total | Male | Female | Total | Male | Female |
| 99學年度 AY2010 | 6 | 531 | 107 | 424 | 27 | 2 | 25 |
| 100學年度 AY2011 | 6 | 571 | 107 | 408 | 28 | 5 | 23 |
| 101學年度 AY2012 | 6 | 514 | 109 | 405 | 30 | 5 | 25 |
| 102學年度 AY2013 | 6 | 503 | 111 | 392 | 37 | 7 | 30 |
| 103學年度 AY2014 | 6 | 507 | 109 | 398 | 40 | 8 | 32 |
| 104學年度 AY2015 | 6 | 506 | 109 | 397 | 39 | 8 | 31 |
| 105學年度 AY2016 | 6 | 499 | 112 | 387 | 40 | 6 | 34 |
| 106學年度 AY2017 | 6 | 494 | 107 | 387 | 40 | 6 | 34 |
| 107學年度 AY2018 | 6 | 502 | 107 | 395 | 40 | 6 | 34 |
| 108學年度 AY2019 | 6 | 512 | 111 | 401 | 39 | 8 | 31 |
| 109學年度 AY2020 | 6 | 511 | 126 | 385 | 40 | 5 | 35 |
| 市立忠孝國小 Jhong-Siao Elementary School | 1 | 130 | 33 | 97 | 10 | 1 | 9 |
| 市立忠信國小 Chung-Shin Elementary School | 1 | 45 | 9 | 36 | 5 | — | 5 |
| 市立大同國小 Da-Tung Elementary School | 1 | 81 | 26 | 55 | 6 | — | 6 |
| 市立忠明國小 Chung-Ming Elementary School | 1 | 59 | 14 | 45 | 4 | 1 | 3 |
| 市立中正國小 Chung-Cheng Elementary School | 1 | 65 | 13 | 52 | 5 | 1 | 4 |
| 市立大勇國小 Da-Yung Elementary School | 1 | 131 | 31 | 100 | 10 | 2 | 8 |

資料來源：教育部統計處。

Table 7-3 Summary of Primary School in West District

| 班級數(班) | | | | | | |
|-----------------------|-----------|-----------|-----------|-----------|-----------|-----------|
| No. of Classes(Class) | | | | | | |
| 合計 | 一年級 | 二年級 | 三年級 | 四年級 | 五年級 | 六年級 |
| Total | Grade 1 | Grade 2 | Grade 3 | Grade 4 | Grade 5 | Grade 6 |
| 321 | 47 | 51 | 52 | 59 | 42 | 55 |
| 315 | 47 | 47 | 52 | 52 | 60 | 57 |
| 306 | 47 | 47 | 48 | 52 | 52 | 60 |
| 290 | 45 | 47 | 46 | 48 | 52 | 52 |
| 279 | 44 | 45 | 46 | 46 | 46 | 52 |
| 273 | 42 | 44 | 47 | 46 | 48 | 46 |
| 268 | 40 | 42 | 44 | 47 | 47 | 48 |
| 264 | 42 | 40 | 43 | 44 | 48 | 47 |
| 269 | 49 | 42 | 40 | 43 | 47 | 48 |
| 275 | 51 | 49 | 45 | 40 | 43 | 47 |
| 275 | 43 | 51 | 52 | 45 | 41 | 43 |
| 69 | 9 | 11 | 13 | 12 | 12 | 12 |
| 24 | 4 | 5 | 5 | 4 | 3 | 3 |
| 45 | 6 | 8 | 9 | 8 | 7 | 7 |
| 28 | 5 | 5 | 5 | 5 | 4 | 4 |
| 36 | 7 | 8 | 7 | 5 | 4 | 5 |
| 73 | 12 | 14 | 13 | 11 | 11 | 12 |

Source : Department of Statistics, Ministry of Education.

表 7-3 臺中市西區境內國民小學概況 (續完)

| 學年度別 Academic Year | 學生數(人) | | | | | | |
|---|----------------|--------------|--------------|-------------|-------------|-------------|-------------|
| | 總計 Grand Total | | | 一年級 Grade 1 | | 二年級 Grade 2 | |
| | 合計 Total | 男 Male | 女 Female | 男 Male | 女 Female | 男 Male | 女 Female |
| 99學年度 AY2010 | 9,264 | 4,858 | 4,406 | 604 | 574 | 685 | 685 |
| 100學年度 AY2011 | 8,719 | 4,582 | 4,137 | 648 | 576 | 596 | 573 |
| 101學年度 AY2012 | 8,203 | 4,313 | 3,890 | 628 | 581 | 643 | 573 |
| 102學年度 AY2013 | 7,737 | 4,009 | 3,728 | 609 | 618 | 633 | 582 |
| 103學年度 AY2014 | 7,387 | 3,839 | 3,548 | 614 | 549 | 601 | 598 |
| 104學年度 AY2015 | 7,065 | 3,680 | 3,385 | 548 | 527 | 616 | 542 |
| 105學年度 AY2016 | 6,862 | 3,587 | 3,275 | 556 | 466 | 541 | 518 |
| 106學年度 AY2017 | 6,775 | 3,548 | 3,227 | 576 | 518 | 560 | 471 |
| 107學年度 AY2018 | 6,911 | 3,635 | 3,276 | 676 | 621 | 585 | 511 |
| 108學年度 AY2019 | 6,990 | 3,689 | 3,301 | 654 | 622 | 683 | 621 |
| 109學年度 AY2020 | 6,878 | 3,605 | 3,273 | 562 | 550 | 651 | 622 |
| 市立忠孝國小 Jhong-Siao Elementary School | 1,771 | 938 | 833 | 115 | 118 | 139 | 145 |
| 市立忠信國小 Chung-Shin Elementary School | 580 | 304 | 276 | 63 | 46 | 66 | 47 |
| 市立大同國小 Da-Tung Elementary School | 1,083 | 561 | 522 | 72 | 79 | 114 | 83 |
| 市立忠明國小 Chung-Ming Elementary School | 645 | 357 | 288 | 67 | 50 | 62 | 58 |
| 市立中正國小 Chung-Cheng Elementary School | 919 | 454 | 465 | 85 | 99 | 81 | 114 |
| 市立大勇國小 Da-Yung Elementary School | 1,880 | 991 | 889 | 160 | 158 | 189 | 175 |

資料來源：教育部統計處。

Table 7-3 Summary of Primary School in West District
(Cont.End)

| No. of Students (Person) | | | | | | | | 上學年度 畢業生數 (人) |
|--------------------------|-------------|-------------|-------------|-------------|-------------|-------------|-------------|---|
| 三年級 Grade 3 | | 四年級 Grade 4 | | 五年級 Grade 5 | | 六年級 Grade 6 | | |
| 男 Male | 女 Female | 男 Male | 女 Female | 男 Male | 女 Female | 男 Male | 女 Female | No. of Graduates, Last SY (Persons) |
| 784 | 659 | 948 | 801 | 917 | 853 | 920 | 834 | |
| 707 | 675 | 773 | 670 | 941 | 793 | 917 | 850 | 1,754 |
| 615 | 578 | 717 | 680 | 777 | 676 | 933 | 802 | 1,771 |
| 652 | 572 | 623 | 580 | 719 | 682 | 773 | 694 | 1,759 |
| 624 | 570 | 653 | 565 | 631 | 584 | 716 | 682 | 1,464 |
| 592 | 592 | 631 | 572 | 661 | 565 | 632 | 587 | 1,398 |
| 606 | 543 | 595 | 599 | 631 | 580 | 658 | 569 | 1,218 |
| 546 | 520 | 615 | 543 | 619 | 600 | 632 | 575 | 1,228 |
| 567 | 480 | 541 | 519 | 644 | 545 | 622 | 600 | 1,208 |
| 585 | 523 | 573 | 476 | 547 | 513 | 647 | 546 | 1,224 |
| 687 | 609 | 585 | 516 | 572 | 464 | 548 | 512 | 1,196 |
| 178 | 146 | 169 | 138 | 182 | 135 | 155 | 151 | 363 |
| 61 | 63 | 48 | 52 | 38 | 34 | 28 | 34 | 58 |
| 100 | 101 | 98 | 85 | 84 | 94 | 93 | 80 | 206 |
| 71 | 49 | 58 | 50 | 55 | 41 | 44 | 40 | 109 |
| 103 | 83 | 61 | 60 | 59 | 50 | 65 | 59 | 138 |
| 174 | 167 | 151 | 131 | 154 | 110 | 163 | 148 | 322 |

Source : Department of Statistics, Ministry of Education.

表 7-4 臺中市西區境內國民中學歷年各年級
原住民子女學生數

單位：人

| 學年度別 (族籍別) Academic Year (Racial) | | 總計 Grand Total | | |
|--|----------------|-------------------|-----------|-------------|
| | | 合計 Total | 男 Male | 女 Female |
| 101 學年度 | 2012-13 | 69 | 43 | 26 |
| 102 學年度 | 2013-14 | 62 | 33 | 29 |
| 103 學年度 | 2014-15 | 63 | 34 | 29 |
| 104 學年度 | 2015-16 | 51 | 27 | 24 |
| 105 學年度 | 2016-17 | 54 | 24 | 30 |
| 106 學年度 | 2017-18 | 52 | 26 | 26 |
| 107 學年度 | 2018-19 | 55 | 26 | 29 |
| 108 學年度 | 2019-20 | 69 | 40 | 29 |
| 109 學年度 | 2020-21 | 70 | 36 | 34 |
| 阿美族 | Amis | 23 | 12 | 11 |
| 泰雅族 | Atayal | 14 | 7 | 7 |
| 排灣族 | Paiwan | 9 | 4 | 5 |
| 布農族 | Bunun | 10 | 6 | 4 |
| 卑南族 | Puyuma | 2 | — | 2 |
| 鄒(曹)族 | Tsou | 2 | 1 | 1 |
| 魯凱族 | Rukai | — | — | — |
| 賽夏族 | Saisiyat | — | — | — |
| 雅美族 | Yami | — | — | — |
| 邵族 | Thao | 2 | 1 | 1 |
| 噶瑪蘭族 | Kavalan | 1 | — | 1 |
| 太魯閣族 | Truku | 2 | 1 | 1 |
| 撒奇萊雅族 | Sakizaya | — | — | — |
| 賽德克族 | Sdeiq | 5 | 4 | 1 |
| 拉阿魯哇族 | Hla'alua | — | — | — |
| 卡那卡那富族 | Kanakanavu | — | — | — |
| 尚未申報族籍 | Undeclared | — | — | — |

資料來源：國中小（含補校）定期公務統計報表網路填報作業系統。

附註：本表含高級中等學校附設國中部之學生數。

Table 7-4 Number of Indigenous Students in Junior High Schools
by Grade in West District

Unit : Person

| 七年級 Grade 7 | | | 八年級 Grade 8 | | | 九年級 Grade 9 | | |
|----------------|-----------|-------------|----------------|-----------|-------------|----------------|-----------|-------------|
| 合計 Total | 男 Male | 女 Female | 合計 Total | 男 Male | 女 Female | 合計 Total | 男 Male | 女 Female |
| 26 | 15 | 11 | 15 | 8 | 7 | 28 | 20 | 8 |
| 20 | 11 | 9 | 27 | 14 | 13 | 15 | 8 | 7 |
| 19 | 11 | 8 | 19 | 10 | 9 | 25 | 13 | 12 |
| 13 | 6 | 7 | 21 | 12 | 9 | 17 | 9 | 8 |
| 18 | 7 | 11 | 13 | 5 | 8 | 23 | 12 | 11 |
| 21 | 14 | 7 | 18 | 8 | 10 | 13 | 4 | 9 |
| 17 | 11 | 6 | 19 | 9 | 10 | 19 | 6 | 13 |
| 31 | 22 | 9 | 18 | 10 | 8 | 20 | 8 | 12 |
| 25 | 12 | 13 | 28 | 15 | 13 | 17 | 9 | 8 |
| 9 | 3 | 6 | 7 | 3 | 4 | 7 | 6 | 1 |
| 5 | 3 | 2 | 7 | 3 | 4 | 2 | 1 | 1 |
| 4 | 2 | 2 | 3 | 2 | 1 | 2 | — | 2 |
| 3 | 2 | 1 | 6 | 4 | 2 | 1 | — | 1 |
| 1 | — | 1 | — | — | — | 1 | — | 1 |
| — | — | — | 1 | 1 | — | 1 | — | 1 |
| — | — | — | — | — | — | — | — | — |
| — | — | — | — | — | — | — | — | — |
| — | — | — | — | — | — | — | — | — |
| 1 | 1 | — | 1 | — | 1 | — | — | — |
| 1 | — | 1 | — | — | — | — | — | — |
| — | — | — | — | — | — | 2 | 1 | 1 |
| — | — | — | — | — | — | — | — | — |
| 1 | 1 | — | 3 | 2 | 1 | 1 | 1 | — |
| — | — | — | — | — | — | — | — | — |
| — | — | — | — | — | — | — | — | — |
| — | — | — | — | — | — | — | — | — |

Source: Taichung City Education Bureau

Note: Including students of affiliated junior high schools

表 7-5 臺中市西區境內國民中學歷年各年級
新住民子女學生數

單位：人

| 學年度別 (國籍別) Academic Year (Racial) | | 總計 Grand Total | | |
|--|-------------------|-------------------|------------|-------------|
| | | 合計 Total | 男 Male | 女 Female |
| 101 學年度 | 2012-13 | 175 | 85 | 90 |
| 102 學年度 | 2013-14 | 209 | 97 | 112 |
| 103 學年度 | 2014-15 | 250 | 124 | 126 |
| 104 學年度 | 2015-16 | 309 | 153 | 156 |
| 105 學年度 | 2016-17 | 320 | 151 | 169 |
| 106 學年度 | 2017-18 | 331 | 161 | 170 |
| 107 學年度 | 2018-19 | 337 | 165 | 172 |
| 108 學年度 | 2019-2020 | 324 | 171 | 153 |
| 109 學年度 | 2020-2021 | 307 | 154 | 153 |
| 中國大陸 | Mainland China | 161 | 84 | 77 |
| 港、澳 | Hong Kong & Macao | 8 | 3 | 5 |
| 越南 | Vietnam | 79 | 38 | 41 |
| 印尼 | Indonesia | 5 | 3 | 2 |
| 泰國 | Thailand | 8 | 2 | 6 |
| 菲律賓 | Philippines | 10 | 5 | 5 |
| 柬埔寨 | Cambodia | 9 | 3 | 6 |
| 日本 | Japan | 5 | 3 | 2 |
| 馬來西亞 | Malaysia | 8 | 3 | 5 |
| 美國 | USA | 1 | — | 1 |
| 南韓 | South Korea | 3 | 2 | 1 |
| 緬甸 | Myanmar | 1 | 1 | — |
| 新加坡 | Singapore | — | — | — |
| 加拿大 | Canada | — | — | — |
| 其他 | Others | 9 | 7 | 2 |

資料來源：國中小（含補校）定期公務統計報表網路填報作業系統。

附註：本表含高級中等學校附設國中部之學生數。

Table 7-5 Number of Immigrant Students in Junior High Schools
by Grade in West District

Unit : Person

| 七年級 Grade 7 | | | 八年級 Grade 8 | | | 九年級 Grade 9 | | |
|----------------|-----------|-------------|----------------|-----------|-------------|----------------|-----------|-------------|
| 合計 Total | 男 Male | 女 Female | 合計 Total | 男 Male | 女 Female | 合計 Total | 男 Male | 女 Female |
| 62 | 29 | 33 | 58 | 28 | 30 | 55 | 28 | 27 |
| 86 | 39 | 47 | 64 | 31 | 33 | 59 | 27 | 32 |
| 96 | 51 | 45 | 89 | 40 | 49 | 65 | 33 | 32 |
| 116 | 57 | 59 | 101 | 54 | 47 | 92 | 42 | 50 |
| 100 | 41 | 59 | 115 | 56 | 59 | 105 | 54 | 51 |
| 114 | 64 | 50 | 101 | 39 | 62 | 116 | 58 | 58 |
| 119 | 61 | 58 | 116 | 65 | 51 | 102 | 39 | 63 |
| 88 | 43 | 45 | 120 | 63 | 57 | 116 | 65 | 51 |
| 89 | 44 | 45 | 90 | 42 | 48 | 128 | 68 | 60 |
| 48 | 25 | 23 | 52 | 27 | 25 | 61 | 32 | 29 |
| 4 | 1 | 3 | 1 | 1 | — | 3 | 1 | 2 |
| 15 | 7 | 8 | 25 | 11 | 14 | 39 | 20 | 19 |
| 3 | 2 | 1 | 1 | — | 1 | 1 | 1 | — |
| 3 | 1 | 2 | 2 | — | 2 | 3 | 1 | 2 |
| 1 | — | 1 | 3 | 1 | 2 | 6 | 4 | 2 |
| 4 | 2 | 2 | 1 | — | 1 | 4 | 1 | 3 |
| 2 | 1 | 1 | 1 | — | 1 | 2 | 2 | — |
| 3 | 1 | 2 | 2 | — | 2 | 3 | 2 | 1 |
| — | — | — | — | — | — | 1 | — | 1 |
| 2 | 1 | 1 | 1 | 1 | — | — | — | — |
| 1 | 1 | — | — | — | — | — | — | — |
| — | — | — | — | — | — | — | — | — |
| — | — | — | — | — | — | — | — | — |
| 3 | 2 | 1 | 1 | 1 | — | 5 | 4 | 1 |

Source: Taichung City Education Bureau

Note: Including students of affiliated junior high schools

表 7-6 臺中市西區境內國民小學歷年各年級原住民學生數

單位：人

| 學年度別 (族籍別) Academic Year (Racial) | | 總計 Grand Total | | | 一年級 Grade 1 | | | 二年級 Grade 2 | | |
|--|----------------|-------------------|-----------|-------------|----------------|-----------|-------------|----------------|-----------|-------------|
| | | 合計 Total | 男 Male | 女 Female | 合計 Total | 男 Male | 女 Female | 合計 Total | 男 Male | 女 Female |
| 101 學年度 | 2012-13 | 60 | 33 | 27 | 10 | 6 | 4 | 9 | 4 | 5 |
| 102 學年度 | 2013-14 | 58 | 31 | 27 | 9 | 4 | 5 | 8 | 4 | 4 |
| 103 學年度 | 2014-15 | 59 | 31 | 28 | 8 | 3 | 5 | 9 | 5 | 4 |
| 104 學年度 | 2015-16 | 63 | 36 | 27 | 12 | 8 | 4 | 9 | 5 | 4 |
| 105 學年度 | 2016-17 | 59 | 30 | 29 | 8 | 4 | 4 | 11 | 7 | 4 |
| 106 學年度 | 2017-18 | 59 | 29 | 30 | 6 | 4 | 2 | 7 | 2 | 5 |
| 107 學年度 | 2018-19 | 71 | 37 | 34 | 14 | 6 | 8 | 6 | 4 | 2 |
| 108 學年度 | 2019-20 | 71 | 36 | 35 | 17 | 8 | 9 | 13 | 5 | 8 |
| 109 學年度 | 2020-21 | 74 | 37 | 37 | 13 | 7 | 6 | 16 | 8 | 8 |
| 阿美族 | Amis | 23 | 10 | 13 | 3 | — | 3 | 5 | 2 | 3 |
| 泰雅族 | Atayal | 18 | 9 | 9 | 3 | 3 | — | 4 | 2 | 2 |
| 排灣族 | Paiwan | 17 | 10 | 7 | 3 | 2 | 1 | 4 | 3 | 1 |
| 布農族 | Bunun | 8 | 3 | 5 | 1 | — | 1 | 2 | 1 | 1 |
| 卑南族 | Puyuma | — | — | — | — | — | — | — | — | — |
| 鄒(曹)族 | Tsou | 1 | — | 1 | 1 | — | 1 | — | — | — |
| 魯凱族 | Rukai | — | — | — | — | — | — | — | — | — |
| 賽夏族 | Saisiyat | — | — | — | — | — | — | — | — | — |
| 雅美族 | Yami | — | — | — | — | — | — | — | — | — |
| 邵族 | Thao | 1 | 1 | — | — | — | — | — | — | — |
| 噶瑪蘭族 | Kavalan | 1 | 1 | — | 1 | 1 | — | — | — | — |
| 太魯閣族 | Truku | 5 | 3 | 2 | 1 | 1 | — | 1 | — | 1 |
| 撒奇萊雅族 | Sakizaya | — | — | — | — | — | — | — | — | — |
| 賽德克族 | Sdeiq | — | — | — | — | — | — | — | — | — |
| 拉阿魯哇族 | Hla'alua | — | — | — | — | — | — | — | — | — |
| 卡那卡那富族 | Kanakanavu | — | — | — | — | — | — | — | — | — |
| 尚未申報族籍 | Undeclared | — | — | — | — | — | — | — | — | — |

資料來源：國中小（含補校）定期公務統計報表網路填報作業系統。

附註：本表含附設國小部之學生數。

Table 7-6 Number of Indigenous Students in Elementary Schools
by Grade in West District

Unit : Person

| 三年級 Grade 3 | | | 四年級 Grade 4 | | | 五年級 Grade 5 | | | 六年級 Grade 6 | | |
|----------------|-----------|-------------|----------------|-----------|-------------|----------------|-----------|-------------|----------------|-----------|-------------|
| 合計 Total | 男 Male | 女 Female | 合計 Total | 男 Male | 女 Female | 合計 Total | 男 Male | 女 Female | 合計 Total | 男 Male | 女 Female |
| 9 | 4 | 5 | 10 | 6 | 4 | 10 | 5 | 5 | 12 | 8 | 4 |
| 7 | 3 | 4 | 10 | 6 | 4 | 11 | 6 | 5 | 13 | 8 | 5 |
| 8 | 4 | 4 | 11 | 5 | 6 | 12 | 8 | 4 | 11 | 6 | 5 |
| 11 | 6 | 5 | 9 | 5 | 4 | 11 | 6 | 5 | 11 | 6 | 5 |
| 9 | 5 | 4 | 12 | 6 | 6 | 8 | 3 | 5 | 11 | 5 | 6 |
| 15 | 8 | 7 | 9 | 5 | 4 | 14 | 7 | 7 | 8 | 3 | 5 |
| 7 | 3 | 4 | 17 | 10 | 7 | 10 | 5 | 5 | 17 | 9 | 8 |
| 7 | 4 | 3 | 7 | 3 | 4 | 17 | 10 | 7 | 10 | 6 | 4 |
| 12 | 5 | 7 | 11 | 6 | 5 | 7 | 3 | 4 | 15 | 8 | 7 |
| 2 | 1 | 1 | 2 | 2 | — | 4 | 1 | 3 | 7 | 4 | 3 |
| 4 | 1 | 3 | 5 | 2 | 3 | — | — | — | 2 | 1 | 1 |
| 4 | 2 | 2 | 4 | 2 | 2 | 1 | — | 1 | 1 | 1 | — |
| 1 | — | 1 | — | — | — | 2 | 2 | — | 2 | — | 2 |
| — | — | — | — | — | — | — | — | — | — | — | — |
| — | — | — | — | — | — | — | — | — | — | — | — |
| — | — | — | — | — | — | — | — | — | — | — | — |
| — | — | — | — | — | — | — | — | — | — | — | — |
| — | — | — | — | — | — | — | — | — | — | — | — |
| — | — | — | — | — | — | — | — | — | — | — | — |
| 1 | 1 | — | — | — | — | — | — | — | — | — | — |
| — | — | — | — | — | — | — | — | — | — | — | — |
| — | — | — | — | — | — | — | — | — | 3 | 2 | 1 |
| — | — | — | — | — | — | — | — | — | — | — | — |
| — | — | — | — | — | — | — | — | — | — | — | — |
| — | — | — | — | — | — | — | — | — | — | — | — |
| — | — | — | — | — | — | — | — | — | — | — | — |
| — | — | — | — | — | — | — | — | — | — | — | — |
| — | — | — | — | — | — | — | — | — | — | — | — |

Source: Taichung City Education Bureau

Note: Including students of affiliated elementary schools

表 7-7 臺中市西區境內國民小學歷年各年級
新住民子女學生數

單位：人

| 學年度別 (國籍別) Academic Year (Racial) | | 總計 Grand Total | | | 一年級 Grade 1 | | | 二年級 Grade 2 | |
|--|-------------------|-------------------|------------|------------|----------------|-----------|-----------|----------------|-----------|
| | | 合計 | 男 | 女 | 合計 | 男 | 女 | 合計 | 男 |
| | | Total | Male | Female | Total | Male | Female | Total | Male |
| 101 學年度 | 2012-13 | 465 | 241 | 224 | 71 | 38 | 33 | 81 | 41 |
| 102 學年度 | 2013-14 | 482 | 255 | 227 | 74 | 39 | 35 | 78 | 45 |
| 103 學年度 | 2014-15 | 471 | 249 | 222 | 59 | 29 | 30 | 69 | 40 |
| 104 學年度 | 2015-16 | 423 | 224 | 199 | 47 | 25 | 22 | 68 | 31 |
| 105 學年度 | 2016-17 | 392 | 221 | 171 | 42 | 23 | 19 | 51 | 27 |
| 106 學年度 | 2017-18 | 364 | 187 | 177 | 58 | 28 | 30 | 45 | 23 |
| 107 學年度 | 2018-19 | 340 | 180 | 160 | 50 | 23 | 27 | 58 | 32 |
| 108 學年度 | 2019-20 | 330 | 164 | 166 | 50 | 23 | 27 | 52 | 25 |
| 109 學年度 | 2020-21 | 320 | 170 | 150 | 45 | 28 | 17 | 54 | 24 |
| 中國大陸 | Mainland China | 171 | 96 | 75 | 25 | 17 | 8 | 30 | 14 |
| 港、澳 | Hong Kong & Macao | 10 | 5 | 5 | 1 | 1 | — | — | — |
| 越南 | Vietnam | 59 | 25 | 34 | 4 | 1 | 3 | 8 | 3 |
| 印尼 | Indonesia | 11 | 7 | 4 | 2 | 1 | 1 | 2 | — |
| 泰國 | Thailand | 2 | 2 | — | — | — | — | — | — |
| 菲律賓 | Philippines | 10 | 4 | 6 | 2 | 2 | — | 1 | 1 |
| 柬埔寨 | Cambodia | 2 | 2 | — | 1 | 1 | — | — | — |
| 日本 | Japan | 9 | 5 | 4 | 3 | 1 | 2 | — | — |
| 馬來西亞 | Malaysia | 8 | 4 | 4 | 2 | — | 2 | 3 | 2 |
| 美國 | USA | 6 | 4 | 2 | 2 | 2 | — | 1 | — |
| 南韓 | South Korea | 7 | 5 | 2 | 2 | 2 | — | — | — |
| 緬甸 | Myanmar | 4 | 1 | 3 | — | — | — | — | — |
| 新加坡 | Singapore | 2 | — | 2 | 1 | — | 1 | — | — |
| 加拿大 | Canada | 4 | 3 | 1 | — | — | — | 2 | 1 |
| 其他 | Others | 15 | 7 | 8 | — | — | — | 7 | 3 |

資料來源：國中小（含補校）定期公務統計報表網路填報作業系統。

附註：本表含附設國小部之學生數。

Table 7-7 Number of Immigrant Students in Elementary Schools
by Grade in West District

Unit : Person

| | | 三年級 Grade 3 | | | 四年級 Grade 4 | | | 五年級 Grade 5 | | | 六年級 Grade 6 | | |
|-------------|-------------|----------------|-------------|-------------|----------------|-------------|-------------|----------------|-------------|-------------|----------------|-------------|--|
| 女 Female | 合計 Total | 男 Male | 女 Female | 合計 Total | 男 Male | 女 Female | 合計 Total | 男 Male | 女 Female | 合計 Total | 男 Male | 女 Female | |
| 40 | 61 | 29 | 32 | 86 | 46 | 40 | 83 | 44 | 39 | 83 | 43 | 40 | |
| 33 | 90 | 49 | 41 | 62 | 29 | 33 | 91 | 47 | 44 | 87 | 46 | 41 | |
| 29 | 86 | 48 | 38 | 88 | 48 | 40 | 70 | 34 | 36 | 99 | 50 | 49 | |
| 37 | 67 | 38 | 29 | 81 | 44 | 37 | 90 | 51 | 39 | 70 | 35 | 35 | |
| 24 | 65 | 32 | 33 | 66 | 38 | 28 | 77 | 49 | 28 | 91 | 52 | 39 | |
| 22 | 53 | 29 | 24 | 64 | 28 | 36 | 63 | 36 | 27 | 81 | 43 | 38 | |
| 26 | 51 | 27 | 24 | 54 | 27 | 27 | 65 | 32 | 33 | 62 | 39 | 23 | |
| 27 | 60 | 33 | 27 | 51 | 28 | 23 | 53 | 26 | 27 | 64 | 29 | 35 | |
| 30 | 57 | 28 | 29 | 63 | 37 | 26 | 48 | 26 | 22 | 53 | 27 | 26 | |
| 16 | 32 | 15 | 17 | 31 | 21 | 10 | 25 | 13 | 12 | 28 | 16 | 12 | |
| — | 1 | — | 1 | 3 | 1 | 2 | 1 | — | 1 | 4 | 3 | 1 | |
| 5 | 8 | 3 | 5 | 14 | 5 | 9 | 14 | 9 | 5 | 11 | 4 | 7 | |
| 2 | 1 | 1 | — | 3 | 2 | 1 | — | — | — | 3 | 3 | — | |
| — | — | — | — | 2 | 2 | — | — | — | — | — | — | — | |
| — | 2 | — | 2 | 2 | 1 | 1 | 1 | — | 1 | 2 | — | 2 | |
| — | — | — | — | — | — | — | 1 | 1 | — | — | — | — | |
| — | 3 | 3 | — | — | — | — | 1 | 1 | — | 2 | — | 2 | |
| 1 | — | — | — | 2 | 1 | 1 | — | — | — | 1 | 1 | — | |
| 1 | 1 | 1 | — | 1 | 1 | — | 1 | — | 1 | — | — | — | |
| — | 3 | 2 | 1 | 1 | 1 | — | — | — | — | 1 | — | 1 | |
| — | 3 | 1 | 2 | — | — | — | 1 | — | 1 | — | — | — | |
| — | — | — | — | — | — | — | — | — | — | 1 | — | 1 | |
| 1 | — | — | — | 1 | 1 | — | 1 | 1 | — | — | — | — | |
| 4 | 3 | 2 | 1 | 3 | 1 | 2 | 2 | 1 | 1 | — | — | — | |

Source: Taichung City Education Bureau

Note: Including students of affiliated elementary schools

表 8-1 醫療機構及其他醫事機構開(執)業醫事人員數

單位：人

| 年底別 | | 總計 | 西醫師 | 中醫師 | 牙醫師 | 藥師 | 藥劑生 |
|--------------|--------------------|--------------|-----------------------------------|-----------------------------------|------------|-------------|--------------------------|
| End of Year | | Grand Total | Western Medicine Physicians | Doctors of Chinese Medicine | Dentists | Pharmacists | Assistant Pharmacists |
| 99年底 | End of 2010 | 2,265 | 316 | 72 | 153 | 251 | 52 |
| 100年底 | End of 2011 | 2,132 | 315 | 70 | 150 | 256 | 45 |
| 101年底 | End of 2012 | 2,077 | 316 | 77 | 140 | 254 | 43 |
| 102年底 | End of 2013 | 2,105 | 322 | 76 | 150 | 254 | 44 |
| 103年底 | End of 2014 | 2,089 | 323 | 84 | 164 | 248 | 45 |
| 104年底 | End of 2015 | 2,117 | 333 | 85 | 156 | 247 | 42 |
| 105年底 | End of 2016 | 2,172 | 327 | 87 | 155 | 250 | 43 |
| 106年底 | End of 2017 | 2,167 | 342 | 92 | 151 | 252 | 39 |
| 107年底 | End of 2018 | 2,222 | 324 | 91 | 150 | 251 | 40 |
| 108年底 | End of 2019 | 2,445 | 335 | 100 | 148 | 249 | 38 |

資料來源：衛生福利部。

Table 8-1 Number of Registered Medical Personnel in Hospitals,
Clinics, and Other Medical Care Institutions

Unit : Person

| 醫事 檢驗師 Medical Technologists | 醫事 檢驗生 Medical Technicians | 醫事 放射師 Medical Radiological Technologists | 醫事 放射士 Medical Radiological Technicians | 護理師 Registered Professional Nurses | 護士 Registered Nurses | 助產師 Registered Professional Midwives | 助產士 Midwives | 鑲牙生 Dental Assistants |
|---------------------------------------|-------------------------------------|---|---|---|----------------------------|---|-----------------|-----------------------------|
| 109 | 2 | 42 | — | 897 | 182 | — | 1 | 1 |
| 102 | 2 | 44 | — | 836 | 184 | — | 1 | 1 |
| 89 | 2 | 43 | — | 801 | 172 | — | — | 1 |
| 92 | 2 | 45 | — | 811 | 163 | — | — | 1 |
| 86 | 2 | 47 | — | 772 | 150 | 2 | 4 | 1 |
| 88 | 1 | 47 | — | 806 | 142 | 1 | 4 | 1 |
| 92 | — | 49 | — | 860 | 134 | 1 | 4 | 1 |
| 88 | 1 | 48 | — | 861 | 121 | 1 | 4 | 1 |
| 94 | 1 | 47 | — | 909 | 119 | 1 | 4 | 1 |
| 91 | 1 | 46 | — | 1,028 | 125 | — | 3 | 1 |

Source : Ministry of Health and Welfare.

表 8-1 醫療機構及其他醫事機構開(執)業醫事人員數 (續完)

單位：人

| 年底別 | | 營養師 | 物理 治療師 | 物理 治療生 | 職能 治療師 | 職能 治療生 | 臨床 心理師 |
|--------------|--------------------|------------|------------------------|------------------------------------|----------------------------|--|---------------------------|
| End of Year | | Dietitians | Physical Therapists | Physical Therapy Technicians | Occupational Therapists | Occupational Therapy Technicians | Clinical Psychologists |
| 99年底 | End of 2010 | 13 | 55 | 32 | 42 | 3 | 15 |
| 100年底 | End of 2011 | 11 | 28 | 30 | 20 | 2 | 11 |
| 101年底 | End of 2012 | 18 | 30 | 25 | 20 | 2 | 11 |
| 102年底 | End of 2013 | 18 | 26 | 21 | 23 | 3 | 11 |
| 103年底 | End of 2014 | 18 | 31 | 21 | 26 | 3 | 10 |
| 104年底 | End of 2015 | 21 | 36 | 19 | 23 | 1 | 12 |
| 105年底 | End of 2016 | 19 | 33 | 21 | 26 | 1 | 11 |
| 106年底 | End of 2017 | 19 | 35 | 20 | 28 | 1 | 10 |
| 107年底 | End of 2018 | 20 | 38 | 22 | 31 | 1 | 13 |
| 108年底 | End of 2019 | 23 | 47 | 22 | 43 | 2 | 23 |

資料來源：衛生福利部。

Table 8-1 Number of Registered Medical Personnel in Hospitals, Clinics, and Other Medical Care Institutions (Cont. End)

Unit : Person

| 諮商 心理師 | 呼吸 治療師 | 語言 治療師 | 聽力師 | 牙體 技術師 | 牙體 技術生 | 驗光師 | 驗光生 |
|-----------------------------|---------------------------|-------------------------------------|--------------|-------------------------|-----------------------|-----------|----------------------|
| Counseling Psychologists | Respiratory Therapists | Speech- Language Pathologists | Audiologists | Dental Technologists | Dental Technicians | Opticians | Optic Technicians |
| 10 | 6 | 11 | — | — | — | — | — |
| 15 | 5 | 3 | — | 1 | — | — | — |
| 23 | 5 | 3 | — | 2 | — | — | — |
| 23 | 5 | 8 | 5 | 1 | 1 | — | — |
| 27 | 5 | 7 | 4 | 6 | 3 | — | — |
| 25 | 5 | 8 | 3 | 6 | 5 | — | — |
| 23 | 5 | 11 | 3 | 9 | 7 | — | — |
| 17 | 5 | 8 | 2 | 13 | 8 | — | — |
| 28 | 5 | 10 | 4 | 11 | 7 | — | — |
| 34 | 6 | 19 | 4 | 10 | 7 | 20 | 20 |

Source : Ministry of Health and Welfare.

表 8-2 醫療院所各類病床數

單位：床

| 年底別 End of Year | | 總計 Grand Total | 醫院開放病床數 | | | | |
|--------------------|--------------------|-------------------|-------------|--------------------------|------------------------------|--------------------------|------------------------------|
| | | | 一般病床 | | | | |
| | | | 合計 Total | 急性 Acute | | 慢性 | |
| | | | | 一般 病床 General Beds | 精神 病床 Psychiatric Beds | 一般 病床 General Beds | 精神 病床 Psychiatric Beds |
| 99年底 | End of 2010 | 1,404 | 868 | 428 | 90 | — | 350 |
| 100年底 | End of 2011 | 1,290 | 778 | 338 | 90 | — | 350 |
| 101年底 | End of 2012 | 1,310 | 798 | 358 | 90 | — | 350 |
| 102年底 | End of 2013 | 1,346 | 828 | 388 | 90 | — | 350 |
| 103年底 | End of 2014 | 1,387 | 828 | 388 | 90 | — | 350 |
| 104年底 | End of 2015 | 1,353 | 822 | 382 | 90 | — | 350 |
| 105年底 | End of 2016 | 1,397 | 828 | 388 | 90 | — | 350 |
| 106年底 | End of 2017 | 1,390 | 788 | 348 | 90 | — | 350 |
| 107年底 | End of 2018 | 1,407 | 792 | 352 | 90 | — | 350 |
| 108年底 | End of 2019 | 1,445 | 828 | 388 | 90 | — | 350 |

資料來源：衛生福利部。

Table 8-2 Number of Various Beds in Hospitals and Clinics

Unit : Bed

| General Beds | | No. of Beds in Hospitals | | | | | | |
|------------------------------|----------------------------------|--------------------------|--|-----------------------------------|---|-------------------------------------|---|--|
| Chronic | | 特殊病床 Special Beds | | | | | | |
| 結核 病床 T.B. Beds | 漢生病 病床 Leprosy Beds | 合計 Total | 加護 病床 Intensive Care Beds | 燒傷 病床 Burn Care Beds | 燒傷加護 病床 Burn Intensive Care Beds | 嬰兒 病床 Infant Care Beds | 急診觀察 床 Emergency Observation Beds | 安寧 病床 Palliative Care Beds |
| — | — | 230 | 49 | 4 | — | 7 | 10 | — |
| — | — | 171 | 49 | 4 | — | 7 | 10 | — |
| — | — | 153 | 31 | 4 | — | 7 | 10 | — |
| — | — | 184 | 31 | 4 | — | 7 | 10 | — |
| — | — | 183 | 30 | 4 | — | 7 | 10 | — |
| — | — | 167 | 25 | 4 | — | 7 | 10 | — |
| — | — | 170 | 26 | — | 4 | 7 | 6 | 6 |
| — | — | 172 | 26 | — | 4 | 7 | 6 | 8 |
| — | — | 172 | 26 | — | 4 | 7 | 6 | 8 |
| — | — | 172 | 26 | — | 4 | 7 | 6 | 8 |

Source : Ministry of Health and Welfare.

表 8-2 醫療院所各類病床數(續完)

單位：床

| 年底別 End of Year | | 醫院開放病床數 | | | | | |
|--------------------|--------------------|---|---|---------------------|---------------------|----------------------------|-----------------------------------|
| | | 特殊病床 | | | | | |
| | | 慢性呼吸照護病床 Chronic Respiratory Care Beds | 亞急性呼吸照護病床 Subacute Respiratory Care Beds | 手術恢復床 Ether Beds | 嬰兒床 Nursery Beds | 血液透析床 Hemodialysis Beds | 腹膜透析床 Peritoneal Dialysis Beds |
| 99年底 | End of 2010 | 78 | 10 | 6 | 15 | 47 | — |
| 100年底 | End of 2011 | 30 | 10 | 6 | 15 | 36 | — |
| 101年底 | End of 2012 | 30 | 10 | 6 | 15 | 36 | — |
| 102年底 | End of 2013 | 30 | 10 | 6 | 15 | 36 | — |
| 103年底 | End of 2014 | 30 | 10 | 6 | 15 | 36 | — |
| 104年底 | End of 2015 | 30 | 10 | 6 | 15 | 36 | — |
| 105年底 | End of 2016 | 30 | 10 | 6 | 15 | 36 | — |
| 106年底 | End of 2017 | 30 | 10 | 6 | 15 | 36 | — |
| 107年底 | End of 2018 | 30 | 10 | 6 | 15 | 36 | — |
| 108年底 | End of 2019 | 30 | 10 | 6 | 15 | 36 | — |

資料來源：衛生福利部。

Table 8-2 Number of Various Beds in Hospitals and Clinics (Cont.End)

Unit : Bed

| No. of Beds in Hospitals | | | | | 診所病床數 Clinic Beds | | | | | |
|--|--|--|--|--------------|-------------------|--------------------------------|------------------------|--|---|-------------------------------|
| Special Beds | | | | | 合計 Total | 觀察 床 Observation Beds | 嬰兒床 Nursery Beds | 血液 透析床 Hemo- dialysis Beds | 腹膜 透析床 Peritoneal Dialysis Beds | 產科 病床 Maternity Beds |
| 正壓隔 離病床 Positive- pressure Isolation Beds | 負壓隔 離病床 Negative- pressure Isolation Beds | 骨髓移 植病床 Bone Marrow Transplanta tion Beds | 整合醫學急 診後送病床 Integrated Medical Emergency Evacuation Beds | 其他 Others | | | | | | |
| — | 31 | — | — | 4 | 275 | 145 | 40 | 80 | — | 10 |
| — | 31 | — | — | 4 | 310 | 171 | 38 | 91 | — | 10 |
| — | 31 | — | — | 4 | 328 | 163 | 40 | 115 | — | 10 |
| — | 31 | — | — | 4 | 334 | 158 | 40 | 126 | — | 10 |
| — | 31 | — | — | 4 | 376 | 200 | 40 | 126 | — | 10 |
| — | 20 | — | — | 4 | 364 | 224 | 40 | 90 | — | 10 |
| — | 20 | — | — | 4 | 399 | 249 | 40 | 90 | — | 20 |
| — | 20 | — | — | 4 | 430 | 265 | 40 | 105 | — | 20 |
| — | 20 | — | — | 4 | 443 | 282 | 40 | 101 | — | 20 |
| — | 20 | — | — | 4 | 445 | 284 | 40 | 101 | — | 20 |

Source : Ministry of Health and Welfare.

表 8-3 藥商家數

單位：家

| 年底別 End of Year | | 藥商家數 | | | |
|--------------------|--------------------|--------------|------------------------------|----------------------|----------------|
| | | 合 計 Total | 西藥商 Western Medicine Dealers | | 中藥商 |
| | | | 販賣業 Sellers | 製造業 Manufacturers | 販賣業 Sellers |
| 99年底 | End of 2010 | 618 | 76 | — | 100 |
| 100年底 | End of 2011 | 646 | 70 | — | 104 |
| 101年底 | End of 2012 | 636 | 66 | — | 98 |
| 102年底 | End of 2013 | 633 | 62 | — | 94 |
| 103年底 | End of 2014 | 642 | 59 | — | 88 |
| 104年底 | End of 2015 | 649 | 55 | — | 81 |
| 105年底 | End of 2016 | 663 | 56 | — | 79 |
| 106年底 | End of 2017 | 687 | 55 | — | 78 |
| 107年底 | End of 2018 | 732 | 56 | — | 80 |
| 108年底 | End of 2019 | 755 | 53 | — | 77 |
| 109年底 | End of 2020 | 817 | 54 | — | 77 |

資料來源：衛生福利部。

Table 8-3 Number of Pharmaceutical Firms

Unit : Unit

| Number of Pharmaceutical Firms | | | | |
|--------------------------------|------------|------------------------|------------|--------|
| Chinese Medicine Dealers | 醫療器材商 | Medical Device Dealers | 藥局 | 其他 |
| 製造業 | 販賣業 | 製造業 | | |
| Manufacturers | Sellers | Manufacturers | Pharmacies | Others |
| — | 386 | — | 56 | — |
| — | 415 | — | 57 | — |
| — | 418 | — | 54 | — |
| — | 421 | — | 56 | — |
| — | 437 | 1 | 57 | — |
| — | 452 | 1 | 60 | — |
| — | 468 | 1 | 59 | — |
| — | 496 | 1 | 57 | — |
| — | 538 | 1 | 57 | — |
| — | 563 | 2 | 60 | — |
| — | 624 | 2 | 60 | — |

Source : Ministry of Health and Welfare.

表 9-1 低收入戶戶數及人數

單位：戶、人

| 年底別 End of Year | | 總計 Grand Total | | 第1款 Class 1 |
|--------------------|--------------------|-------------------------|----------------------|-------------------------|
| | | 戶數 No. of Households | 人數 No. of Persons | 戶數 No. of Households |
| 99年底 | End of 2010 | 380 | 857 | 11 |
| 100年底 | End of 2011 | 448 | 1,067 | 14 |
| 101年底 | End of 2012 | 559 | 1,385 | 22 |
| 102年底 | End of 2013 | 692 | 1,661 | 14 |
| 103年底 | End of 2014 | 654 | 1,526 | 11 |
| 104年底 | End of 2015 | 667 | 1,452 | 10 |
| 105年底 | End of 2016 | 750 | 1,584 | 7 |
| 106年底 | End of 2017 | 740 | 1,518 | 8 |
| 107年底 | End of 2018 | 784 | 1,548 | 7 |
| 108年底 | End of 2019 | 796 | 1,523 | 7 |
| 109年底 | End of 2020 | 809 | 1,521 | 10 |

資料來源：臺中市政府社會局。

Table 9-1 Households and Persons of Low-Income Families

Unit : Household 、 Person

| 人 數 No. of Persons | 第2款 Class 2 | | 第3款 Class 3 | | 人 數 No. of Persons |
|-----------------------|--------------------------|-----------------------|--------------------------|-----------------------|-----------------------|
| | 戶 數 No. of Households | 人 數 No. of Persons | 戶 數 No. of Households | 人 數 No. of Persons | |
| 11 | 30 | 73 | 339 | 773 | |
| 14 | 58 | 130 | 376 | 923 | |
| 22 | 92 | 198 | 445 | 1,165 | |
| 14 | 181 | 390 | 497 | 1,257 | |
| 12 | 164 | 289 | 479 | 1,225 | |
| 11 | 210 | 349 | 447 | 1,092 | |
| 8 | 263 | 462 | 480 | 1,114 | |
| 9 | 255 | 420 | 477 | 1,089 | |
| 8 | 297 | 439 | 480 | 1,101 | |
| 8 | 339 | 524 | 450 | 991 | |
| 10 | 360 | 532 | 439 | 979 | |

Source : Social Affairs Bureau of Taichung City Government.

表 9-2 身心障礙者人數

單位：人

| 年底別 End of Year | | 總計 Grand Total | 視覺障礙者 Vision Disability |
|--------------------|-------------|-------------------|----------------------------|
| 99年底 | End of 2010 | 4,262 | 206 |
| 100年底 | End of 2011 | 4,307 | 207 |

| 年底別 End of Year | | 顏面損傷者 Suffering Facial Damage | 植物人 Unconscious Chronically |
|--------------------|-------------|----------------------------------|--------------------------------|
| 99年底 | End of 2010 | 13 | 21 |
| 100年底 | End of 2011 | 14 | 26 |

資料來源：臺中市政府社會局。

Table 9-2 The Disabled Population

| 聽覺或 平衡機能障礙者 | 聲音機能或語言機 能障礙者 | 肢體障礙者 | 智能障礙者 | 重要器官 失去功能者 |
|--|---|------------------|---------------------|---------------------------------------|
| Hearing or Balancing Mechanism Disability | Voice or Speech Mechanism Disability | Limbs Disability | Mentally Disability | Losing Functions of Primary Organs |

466 43 1,430 292 535

472 45 1,417 290 560

| 失智症者 | 自閉症者 | 慢性精神病 患者 | 多重障礙者 | 其他障礙者 |
|-----------------|--------|-------------------|------------------|--------|
| Senile Dementia | Autism | Chronic Psychosis | Multi-Disability | Others |

135 66 604 419 32

155 70 577 444 30

Source : Social Affairs Bureau of Taichung City Government.

表 9-2 身心障礙者人數 (續一)

單位：人

| 年底別 | | 領有舊制身心障礙手冊者 | | | | | | |
|--------------|--------------------|-------------|-----------|-------------|-------------------|-------------|---------------------|-------------|
| | | 總計 | | | 視覺障礙者 | | 聽覺機能障礙者 | |
| End of Year | | Grand Total | | | Vision Disability | | Hearing Dysfunction | |
| | | 合計 Total | 男 Male | 女 Female | 男 Male | 女 Female | 男 Male | 女 Female |
| 101年底 | End of 2012 | 4,151 | 2,364 | 1,787 | 111 | 100 | 257 | 198 |
| 102年底 | End of 2013 | 3,558 | 2,049 | 1,509 | 91 | 92 | 220 | 172 |
| 103年底 | End of 2014 | 3,160 | 1,818 | 1,342 | 86 | 86 | 189 | 141 |
| 104年底 | End of 2015 | 2,898 | 1,667 | 1,231 | 80 | 81 | 162 | 114 |
| 105年底 | End of 2016 | 2,320 | 1,334 | 986 | 63 | 67 | 128 | 94 |
| 106年底 | End of 2017 | 306 | 174 | 132 | 12 | 8 | 35 | 21 |
| 107年底 | End of 2018 | 67 | 43 | 24 | 2 | 2 | 9 | 1 |
| 108年底 | End of 2019 | — | — | — | — | — | — | — |
| 109年底 | End of 2020 | — | — | — | — | — | — | — |

| 年底別 | | 領有舊制身心障礙手冊者 | | | | | | | |
|--------------|--------------------|-------------------------|-------------|------------------|-------------|-----------|-------------|-----------|-------------|
| | | 顏面損傷者 | | 植物人 | | 失智症者 | | 自閉症者 | |
| End of Year | | Suffering Facial Damage | | Vegetative State | | Dementia | | Autism | |
| | | 男 Male | 女 Female | 男 Male | 女 Female | 男 Male | 女 Female | 男 Male | 女 Female |
| 101年底 | End of 2012 | 5 | 7 | 18 | 8 | 61 | 74 | 58 | 9 |
| 102年底 | End of 2013 | 5 | 7 | 15 | 6 | 42 | 46 | 41 | 9 |
| 103年底 | End of 2014 | 5 | 7 | 13 | 5 | 22 | 27 | 27 | 8 |
| 104年底 | End of 2015 | 5 | 6 | 11 | 4 | 19 | 23 | 21 | 7 |
| 105年底 | End of 2016 | 5 | 4 | 9 | 5 | 14 | 21 | 9 | 2 |
| 106年底 | End of 2017 | — | — | 1 | 2 | 5 | 5 | 2 | — |
| 107年底 | End of 2018 | — | — | — | 1 | — | — | — | — |
| 108年底 | End of 2019 | — | — | — | — | — | — | — | — |
| 109年底 | End of 2020 | — | — | — | — | — | — | — | — |

資料來源：臺中市政府社會局。

Table 9-2 The Disabled Population (Cont.1)

Unit : Person

| With Disability Manual by Old System | | | | | | | | | |
|--------------------------------------|-------------|-----------------------------|-------------|------------------|-------------|-------------------|-------------|------------------------------------|-------------|
| 平衡機能障礙者 | | 聲音機能或語言機能障礙者 | | 肢體障礙者 | | 智能障礙者 | | 重要器官失去功能者 | |
| Balance Dysfunction | | Voice or Speech Dysfunction | | Limbs Disability | | Mental Disability | | Losing Functions of Primary Organs | |
| 男 Male | 女 Female | 男 Male | 女 Female | 男 Male | 女 Female | 男 Male | 女 Female | 男 Male | 女 Female |
| 6 | 5 | 24 | 16 | 810 | 542 | 171 | 109 | 276 | 272 |
| 1 | 4 | 20 | 15 | 748 | 477 | 157 | 97 | 247 | 238 |
| 1 | 4 | 16 | 12 | 693 | 439 | 136 | 81 | 219 | 212 |
| 1 | 4 | 14 | 13 | 650 | 404 | 126 | 75 | 195 | 195 |
| 1 | 4 | 9 | 7 | 558 | 330 | 71 | 41 | 170 | 171 |
| — | — | 2 | 1 | 57 | 50 | 7 | 8 | 27 | 16 |
| — | — | — | 1 | 15 | 7 | 5 | 4 | 4 | 2 |
| — | — | — | — | — | — | — | — | — | — |
| — | — | — | — | — | — | — | — | — | — |

| With Disability Manual by Old System | | | | | | | | | |
|--------------------------------------|-------------|------------------|-------------|---------------------------------------|-------------|------------------------------|-------------|-----------|-------------|
| 慢性精神病患者 | | 多重障礙者 | | 頑性(難治型)癲癇症者 | | 因罕見疾病而致身心功能障礙者 | | 其他 | |
| Chronic Psychosis | | Multi-Disability | | Stubborn (Difficult-to-Cure) Epilepsy | | Caused by Infrequent Disease | | Others | |
| 男 Male | 女 Female | 男 Male | 女 Female | 男 Male | 女 Female | 男 Male | 女 Female | 男 Male | 女 Female |
| 294 | 263 | 259 | 169 | 8 | 5 | 1 | 3 | 5 | 7 |
| 250 | 204 | 204 | 134 | 2 | 2 | 2 | 2 | 4 | 4 |
| 236 | 193 | 169 | 120 | — | 1 | 2 | 2 | 4 | 4 |
| 234 | 190 | 144 | 108 | — | 1 | 2 | 2 | 3 | 4 |
| 192 | 167 | 104 | 71 | — | — | — | — | 1 | 2 |
| 12 | 11 | 14 | 10 | — | — | — | — | — | — |
| 5 | 2 | 3 | 4 | — | — | — | — | — | — |
| — | — | — | — | — | — | — | — | — | — |
| — | — | — | — | — | — | — | — | — | — |

Source : Social Affairs Bureau of Taichung City Government.

表 9-2 身心障礙者人數 (續完)

單位：人

| 年底別 | | 領有新制身心障礙證明者 | | | | | | |
|--------------|--------------------|--------------|--------------|--------------|----------------|-------------|------------------|-------------|
| | | 總計 | | | 神經系統構造及精神、心智功能 | | 眼、耳及相關構造與感官功能及疼痛 | |
| End of Year | | 合計 Total | 男 Male | 女 Female | 男 Male | 女 Female | 男 Male | 女 Female |
| 101年底 | End of 2012 | 363 | 192 | 171 | 59 | 72 | 44 | 23 |
| 102年底 | End of 2013 | 1,040 | 565 | 475 | 193 | 191 | 102 | 67 |
| 103年底 | End of 2014 | 1,505 | 820 | 685 | 259 | 265 | 157 | 109 |
| 104年底 | End of 2015 | 1,873 | 1,033 | 840 | 304 | 300 | 212 | 150 |
| 105年底 | End of 2016 | 2,472 | 1,364 | 1,108 | 417 | 366 | 251 | 204 |
| 106年底 | End of 2017 | 4,325 | 2,428 | 1,897 | 683 | 582 | 390 | 331 |
| 107年底 | End of 2018 | 4,613 | 2,556 | 2,057 | 715 | 632 | 433 | 365 |
| 108年底 | End of 2019 | 4,658 | 2,522 | 2,136 | 700 | 657 | 419 | 373 |
| 109年底 | End of 2020 | 4,713 | 2,551 | 2,162 | 724 | 663 | 435 | 391 |

| 年底別 | | 領有新制身心障礙證明者 | | | | | | | |
|--------------|--------------------|-----------------|-------------|---------------------|-------------|-------------|-------------|------------|-------------|
| | | 泌尿與生殖系統相關構造及其功能 | | 神經、肌肉、骨骼之移動相關構造及其功能 | | 皮膚與相關構造及其功能 | | 跨兩類別以上者 | |
| End of Year | | 男 Male | 女 Female | 男 Male | 女 Female | 男 Male | 女 Female | 男 Male | 女 Female |
| 101年底 | End of 2012 | 4 | 10 | 34 | 27 | 1 | — | 31 | 24 |
| 102年底 | End of 2013 | 24 | 23 | 101 | 90 | 2 | 1 | 80 | 72 |
| 103年底 | End of 2014 | 39 | 38 | 145 | 127 | 2 | 3 | 114 | 97 |
| 104年底 | End of 2015 | 56 | 56 | 170 | 154 | 2 | 4 | 155 | 123 |
| 105年底 | End of 2016 | 83 | 74 | 262 | 217 | 2 | 6 | 195 | 166 |
| 106年底 | End of 2017 | 134 | 161 | 687 | 449 | 9 | 10 | 281 | 229 |
| 107年底 | End of 2018 | 147 | 166 | 723 | 491 | 9 | 9 | 298 | 257 |
| 108年底 | End of 2019 | 140 | 170 | 721 | 499 | 7 | 9 | 312 | 274 |
| 109年底 | End of 2020 | 148 | 171 | 717 | 494 | 7 | 9 | 306 | 275 |

資料來源：臺中市政府社會局。

Table 9-2 The Disabled Population (Cont.End)

Unit : Person

| With Disability Identification by New System | | | | | |
|--|-------------|--|-------------|---|-------------|
| 涉及聲音與言語構造及其功能 | | 循環、造血、 免疫與呼吸系統構造及其功能 | | 消化、新陳代謝與內分泌系 統相關構造及其功能 | |
| Functions & Structures of/ Involved in Voice and Speech | | Functions & Structures of/Related to the Cardiovascular, Haematological, Immunological and Respiratory Systems | | Functions & Structures of/Related to the Digestive, Metabolic and Endocrine Systems | |
| 男 Male | 女 Female | 男 Male | 女 Female | 男 Male | 女 Female |
| 4 | — | 12 | 12 | 3 | — |
| 8 | — | 46 | 26 | 9 | 3 |
| 13 | — | 79 | 41 | 12 | 4 |
| 14 | — | 106 | 50 | 14 | 3 |
| 15 | 5 | 126 | 60 | 13 | 5 |
| 27 | 12 | 183 | 102 | 34 | 16 |
| 27 | 11 | 172 | 107 | 31 | 15 |
| 23 | 13 | 164 | 124 | 35 | 13 |
| 23 | 12 | 158 | 131 | 31 | 12 |

| With Disability Identification by New System | |
|--|-------------|
| 舊制轉換新制 暫無法歸類者 | |
| Not Classified Temporarily | |
| 男 Male | 女 Female |
| — | 3 |
| — | 2 |
| — | 1 |
| — | — |
| — | 5 |
| — | 5 |
| 1 | 4 |
| 1 | 4 |
| 2 | 4 |

Source : Social Affairs Bureau of Taichung City Government.

表 9-3 列冊需關懷獨居老人人數

單位：人

| 年底別 End of Year | | 總計 Grand Total | | | 中(低)收入戶 Medium & Low Income Family | | |
|--------------------|--------------------|--|-----------|-------------|---------------------------------------|-----------|-------------|
| | | 合計 Total | 男 Male | 女 Female | 合計 Total | 男 Male | 女 Female |
| 100年底 | End of 2011 | 63 | 33 | 30 | 18 | 12 | 6 |
| 101年底 | End of 2012 | 67 | 32 | 35 | 20 | 11 | 9 |
| 102年底 | End of 2013 | 48 | 18 | 30 | 24 | 11 | 13 |
| 103年底 | End of 2014 | 64 | 36 | 28 | 34 | 25 | 9 |
| 104年底 | End of 2015 | 86 | 44 | 42 | 41 | 27 | 14 |
| 105年底 | End of 2016 | 101 | 44 | 57 | 46 | 24 | 22 |
| 年底別 End of Year | | 期底獨居老人人數(含具原住民、榮民(眷) The Aged Living Alone Booked for | | | | | |
| | | 總計 Grand Total | | | 中(低)收入 Medium & Low Income Family | | |
| | | 合計 Total | 男 Male | 女 Female | 合計 Total | 男 Male | 女 Female |
| 106年底 | End of 2017 | 111 | 48 | 63 | 46 | 25 | 21 |
| 107年底 | End of 2018 | 117 | 50 | 67 | 45 | 28 | 17 |
| 108年底 | End of 2019 | 161 | 65 | 96 | 51 | 32 | 19 |
| 109年底 | End of 2020 | 154 | 58 | 96 | 48 | 28 | 20 |

資料來源：臺中市政府社會局。

Table 9-3 The Aged Living Alone Booked for Caring

Unit : Person

| 榮民 Veteran Servicemen | | | 一般老人 General Seniors | | |
|--------------------------|-----------|-------------|-------------------------|-----------|-------------|
| 合計 Total | 男 Male | 女 Female | 合計 Total | 男 Male | 女 Female |
| 3 | 3 | — | 42 | 18 | 24 |
| 3 | 3 | — | 44 | 18 | 26 |
| 7 | 3 | 4 | 17 | 4 | 13 |
| 5 | 1 | 4 | 25 | 10 | 15 |
| 3 | 2 | 1 | 42 | 15 | 27 |
| 2 | 1 | 1 | 53 | 19 | 34 |

| 身分) Caring | | | 具榮民(眷)身分 獨居老人人數 | | | 具原住民身分 獨居老人人數 | | | 本年死亡人數 | | |
|------------------------|-----------|-------------|--------------------|-----------|-------------|------------------|-----------|-------------|-------------|-----------|-------------|
| 一般老人 General Status | | | Veteran Servicemen | | | Indigenous | | | Death | | |
| 合計 Total | 男 Male | 女 Female | 合計 Total | 男 Male | 女 Female | 合計 Total | 男 Male | 女 Female | 合計 Total | 男 Male | 女 Female |
| 65 | 23 | 42 | 3 | 1 | 2 | — | — | — | 7 | 3 | 4 |
| 72 | 22 | 50 | 4 | 2 | 2 | — | — | — | 6 | 4 | 2 |
| 110 | 33 | 77 | 3 | 1 | 2 | — | — | — | 1 | 1 | — |
| 106 | 30 | 76 | 2 | — | 2 | — | — | — | 4 | 3 | 1 |

Source : Social Affairs Bureau of Taichung City Government.

表 9-4 特殊境遇家庭扶助服務概況

單位：人次、千元

| 年別 Year | | 合計 | | 緊急生活扶助 | | 傷病醫 |
|-------------|-------------|--------------|--------------|--|------------|--------------|
| | | Total | | Emergency Assistance for Livelihood | | Medical |
| | | 人次 | 金額 | 人次 | 金額 | 人次 |
| | | Person-Times | Amount | Person-Times | Amount | Person-Times |
| 100年 | 2011 | 255 | 705 | 27 | 276 | — |
| 101年 | 2012 | 336 | 840 | 24 | 237 | — |
| 102年 | 2013 | 210 | 706 | 30 | 304 | — |
| 103年 | 2014 | 227 | 1,032 | 48 | 542 | — |
| 104年 | 2015 | 232 | 1,376 | 87 | 1,000 | — |
| 105年 | 2016 | 367 | 1,226 | 57 | 626 | — |
| 106年 | 2017 | 481 | 1,739 | 84 | 905 | — |
| 107年 | 2018 | 481 | 1,495 | 45 | 535 | — |
| 108年 | 2019 | 558 | 1,778 | 51 | 569 | — |
| 109年 | 2020 | 567 | 2,027 | 78 | 842 | — |

資料來源：本所社會課

Table 9-4 The Conditions of Assistance Service for Families in Hardship

Unit: Person-Time, NTS1,000

| 療補助 | 法律訴訟補助 | | 子女生活津貼 | | 兒童托育津貼 | |
|-----------|-------------------------|-----------|---------------------------|--------------|----------------------------|--------|
| Subsidies | Subsidies of Litigation | | Children Living Allowance | | Children Nursery Allowance | |
| 金額 | 人次 | 金額 | 人次 | 金額 | 人次 | 金額 |
| Amount | Person-Times | Amount | Person-Times | Amount | Person-Times | Amount |
| — | — | — | 225 | 402 | 3 | 27 |
| — | 1 | 50 | 310 | 545 | 1 | 9 |
| — | 1 | 50 | 174 | 330 | 5 | 23 |
| — | 3 | 150 | 140 | 268 | 36 | 72 |
| — | 2 | 100 | 131 | 259 | 12 | 18 |
| — | — | — | 310 | 600 | — | — |
| — | — | — | 397 | 834 | — | — |
| — | — | — | 436 | 959 | — | — |
| — | 1 | 50 | 506 | 1,160 | — | — |
| — | 1 | 50 | 488 | 1,135 | — | — |

Source : Social Affairs Section of West District.

表 9-5 特殊境遇家庭概況

單位：戶、人

| 年別 Year | | 特殊境遇 家庭戶數 No. of Families in Hardship | 家長(申請人) | | | | | | |
|--------------|--------------------|---|-------------|-----------|-------------|--------------------------------|--------------------------|--------------------------|--------------------------|
| | | | 合計 Total | 性別 Sex | | 年齡 | | | |
| | | | | 男 Male | 女 Female | 未滿20 歲 Under 20 Years | 20~29歲 20~29 Years | 30~39歲 30~39 Years | 40~49歲 40~49 Years |
| 100年底 | End of 2011 | 48 | 48 | — | 48 | 1 | 10 | 22 | 11 |
| 101年底 | End of 2012 | 44 | 44 | 1 | 43 | — | 5 | 23 | 10 |
| 102年底 | End of 2013 | 43 | 43 | 2 | 41 | — | 5 | 21 | 13 |
| 103年底 | End of 2014 | 57 | 57 | 5 | 52 | 3 | 6 | 27 | 17 |
| 104年底 | End of 2015 | 52 | 52 | 3 | 49 | — | 11 | 13 | 21 |
| 105年底 | End of 2016 | 67 | 67 | 2 | 65 | 3 | 13 | 20 | 24 |
| 106年底 | End of 2017 | 79 | 79 | 7 | 72 | 4 | 11 | 31 | 23 |
| 107年底 | End of 2018 | 79 | 79 | 3 | 76 | 2 | 11 | 27 | 28 |
| 108年底 | End of 2019 | 85 | 85 | 6 | 79 | 3 | 16 | 25 | 27 |
| 109年底 | End of 2020 | 84 | 84 | 5 | 79 | 2 | 9 | 22 | 32 |

資料來源：本所社會課

Table 9-5 Families in Hardship

Unit: Household/ Person

| Head of the Household (Applicant) | | | | | | | | | | 扶養子女、孫子女人數 No. of Children and Grandchildren |
|-----------------------------------|-----------------------|----------------------------|---------------------|-------------------------|----------------|---------------|------------------------|----------------|-------------------------|---|
| Age | | | 婚姻狀況 Marital Status | | | | 工作狀況 Working Condition | | | |
| 50~59歲 50~59 Years | 60~69歲 60~69 Years | 70歲以上 70 Years and Over | 未婚 Unmarried | 有偶 Currently Married | 離婚 Divorced | 喪偶 Widowed | 有工作 Working | 無工作 No Work | 臨時性工作 Temporary Work | |
| 4 | — | — | 13 | 4 | 19 | 12 | — | — | — | 31 |
| 6 | — | — | 9 | 4 | 19 | 12 | — | — | — | 46 |
| 4 | — | — | 12 | 8 | 13 | 10 | — | — | — | 36 |
| 4 | — | — | 17 | 11 | 20 | 9 | 45 | 12 | — | 72 |
| 7 | — | — | 13 | 4 | 19 | 16 | 47 | 5 | — | 76 |
| 6 | 1 | — | 21 | 14 | 18 | 14 | 56 | 11 | — | 77 |
| 10 | — | — | 17 | 5 | 33 | 24 | 71 | 7 | 1 | 100 |
| 10 | 1 | — | 18 | 5 | 29 | 27 | 74 | 5 | — | 103 |
| 12 | 2 | — | 21 | 8 | 28 | 28 | 79 | 6 | — | 113 |
| 18 | 1 | — | 16 | 11 | 29 | 28 | 75 | 9 | — | 120 |

Source : Social Affairs Section of West District.

表 10-1 辦理調解業務－方式別

單位：件、%

| 年別 Year | | 總 計 Grand Total | | | | 委 員 集 體 開 會 Meeting Mediation | | |
|-------------|-------------|--------------------|----------------|---|--------------------|----------------------------------|----------------|---|
| | | 合 計 Total | 成 立 Settled | 成 立 成 立 比率(%) Settled Ratio (%) | 不 成 立 Unsettled | 合 計 Total | 成 立 Settled | 成 立 成 立 比率(%) Settled Ratio (%) |
| 99年 | 2010 | | | 1,282 | | | | 1,220 |
| 100年 | 2011 | 1,295 | 1,237 | 95.52 | 58 | — | — | -- |
| 101年 | 2012 | 1,336 | 1,270 | 95.06 | 66 | — | — | -- |
| 102年 | 2013 | 1,379 | 1,331 | 96.52 | 48 | — | — | -- |
| 103年 | 2014 | 1,458 | 1,377 | 94.44 | 81 | — | — | -- |
| 104年 | 2015 | 1,228 | 1,123 | 91.45 | 105 | — | — | -- |
| 105年 | 2016 | 1,107 | 999 | 90.24 | 108 | — | — | -- |
| 106年 | 2017 | 982 | 924 | 94.09 | 58 | — | — | -- |
| 107年 | 2018 | 1,037 | 1,005 | 96.91 | 32 | — | — | -- |
| 108年 | 2019 | 1,079 | 1,028 | 95.27 | 51 | — | — | -- |
| 109年 | 2020 | 1,060 | 1,022 | 96.42 | 38 | — | — | -- |

資料來源：本所民政課。

Table 10-1 Mediations Conducted — by Mediation Type

Unit : Case、%

| 調 解 不成立 Unsettled | 委 員 獨 任 調 解 Independent Mediation | | | | 協 同 調 解 Accompany Mediation | | | |
|-------------------------|--------------------------------------|----------------|--|--------------------|--------------------------------|----------------|--|--------------------|
| | 合 計 Total | 成 立 Settled | 成 立 比 率 (%) Settled Ratio (%) | 不 成 立 Unsettled | 合 計 Total | 成 立 Settled | 成 立 比 率 (%) Settled Ratio (%) | 不 成 立 Unsettled |
| — | 1,282 | 1,220 | 95.16 | 62 | 20 | 20 | 100.00 | — |
| — | 1,295 | 1,237 | 95.52 | 58 | 21 | 21 | 100.00 | — |
| — | 1,336 | 1,270 | 95.06 | 66 | 20 | 20 | 100.00 | — |
| — | 1,379 | 1,331 | 96.52 | 48 | 52 | 50 | 96.15 | 2 |
| — | 1,458 | 1,377 | 94.44 | 81 | — | — | -- | — |
| — | 1,228 | 1,123 | 91.45 | 105 | — | — | -- | — |
| — | 1,107 | 999 | 90.24 | 108 | — | — | -- | — |
| — | 982 | 924 | 94.09 | 58 | — | — | -- | — |
| — | 1,037 | 1,005 | 96.91 | 32 | — | — | -- | — |
| — | 1,079 | 1,028 | 95.27 | 51 | — | — | -- | — |
| — | 1,060 | 1,022 | 96.42 | 38 | 3 | 3 | 100.00 | — |

Source : Civil Affairs Section of West District.

表 10-2 辦理調解業務 — 案件別

單位：件

| 年別 | | 結案件數總計 Grand Total | | | 民 事 結 案 件 數 | | | | | |
|-------------|-------------|-----------------------|--------------|-----------|-------------|-----------|-----------|-----------|------------|-----------|
| | | 合 計 | 成 立 | 不 成 立 | 合 計 | | 債 權、債 務 | | 物 權(房 地 產) | |
| Total | Settled | | | | Unsettled | 成 立 | 不 成 立 | 成 立 | 不 成 立 | 成 立 |
| | | Settled | Unsettled | Settled | | Unsettled | Settled | Unsettled | Settled | Unsettled |
| 99年 | 2010 | 1,282 | 1,220 | 62 | 281 | 14 | 105 | 5 | 22 | 1 |
| 100年 | 2011 | 1,295 | 1,237 | 58 | 316 | 10 | 45 | 3 | 8 | 1 |
| 101年 | 2012 | 1,336 | 1,270 | 66 | 262 | 9 | 13 | 1 | 16 | 1 |
| 102年 | 2013 | 1,379 | 1,331 | 48 | 269 | 10 | 5 | — | 7 | 2 |
| 103年 | 2014 | 1,458 | 1,377 | 81 | 251 | 22 | 11 | — | 3 | 2 |
| 104年 | 2015 | 1,228 | 1,123 | 105 | 163 | 34 | 10 | 5 | 1 | — |
| 105年 | 2016 | 1,107 | 999 | 108 | 167 | 30 | 18 | 2 | 3 | 1 |
| 106年 | 2017 | 982 | 924 | 58 | 146 | 9 | 119 | 4 | 4 | 1 |
| 107年 | 2018 | 1,037 | 1,005 | 32 | 116 | 3 | 78 | — | 16 | 3 |
| 108年 | 2019 | 1,079 | 1,028 | 51 | 122 | 10 | 82 | 5 | 2 | — |
| 109年 | 2020 | 1,060 | 1,022 | 38 | 108 | 5 | 97 | 2 | 2 | — |

資料來源：本所民政課。

Table 10-2 Mediations Conducted — by Case Type

Unit : Case

| Resolved Civil Cases | | | | | | | | | |
|------------------------------|--------------------|--------------------|--------------------|---|--------------------|-------------------------|--------------------|----------------|--------------------|
| 親屬(婚姻) Relative(Marriage) | | 繼 承 Inheritance | | 商事(公害) Commercial Business(Public Damage) | | 營 建 工 程 Construction | | 其 他 Others | |
| 成 立 Settled | 不 成 立 Unsettled | 成 立 Settled | 不 成 立 Unsettled | 成 立 Settled | 不 成 立 Unsettled | 成 立 Settled | 不 成 立 Unsettled | 成 立 Settled | 不 成 立 Unsettled |
| 3 | 1 | 3 | — | 34 | 2 | 11 | — | 103 | 5 |
| 4 | 1 | 2 | — | 14 | 2 | 9 | 2 | 234 | 1 |
| — | — | 2 | — | 31 | 1 | 7 | 1 | 193 | 5 |
| 1 | 1 | — | — | 2 | — | 5 | — | 249 | 7 |
| — | — | 1 | 1 | — | — | — | — | 236 | 19 |
| — | — | — | — | 1 | — | 2 | 2 | 149 | 27 |
| — | — | — | — | — | — | — | — | 146 | 27 |
| 1 | — | — | — | — | — | 2 | 1 | 20 | 3 |
| — | — | — | — | 9 | — | 1 | — | 12 | — |
| — | — | — | — | — | — | 2 | — | 36 | 5 |
| — | — | — | — | 2 | — | 3 | — | 4 | 3 |

Source : Civil Affairs Section of West District.

表 10-2 辦理調解業務 — 案件別 (續完)

單位：件

| 年別 Year | | 刑 事 結 案 件 數 | | | | | | | |
|-------------|-------------|----------------|--------------------|---|--------------------|---|--------------------|----------------|--------------------|
| | | 合 計 Total | | 妨 害 風 化 Offense Against Sexual Morality | | 妨 害 婚 姻 及 家 庭 Offense Against Marriage & Family | | 傷 害 Injury | |
| | | 成 立 Settled | 不 成 立 Unsettled | 成 立 Settled | 不 成 立 Unsettled | 成 立 Settled | 不 成 立 Unsettled | 成 立 Settled | 不 成 立 Unsettled |
| 99年 | 2010 | 939 | 48 | 2 | — | 1 | — | 24 | — |
| 100年 | 2011 | 921 | 48 | — | — | 1 | — | 368 | 17 |
| 101年 | 2012 | 1,008 | 57 | — | — | — | — | 389 | 17 |
| 102年 | 2013 | 1,062 | 38 | — | — | 1 | — | 35 | — |
| 103年 | 2014 | 1,126 | 59 | — | — | 1 | — | 14 | 3 |
| 104年 | 2015 | 960 | 71 | — | — | — | — | 955 | 70 |
| 105年 | 2016 | 832 | 78 | — | — | 1 | — | 830 | 78 |
| 106年 | 2017 | 778 | 49 | 1 | — | — | — | 769 | 49 |
| 107年 | 2018 | 889 | 29 | — | — | — | — | 874 | 22 |
| 108年 | 2019 | 906 | 41 | — | — | — | — | 896 | 37 |
| 109年 | 2020 | 914 | 33 | 1 | 1 | — | — | 897 | 22 |

資料來源：本所民政課。

Table 10-2 Mediations Conducted — by Case Type (Cont.End)

Unit : Case

| Resolved Criminal Cases | | | | | | | |
|--|--------------------|---|--------------------|---|--------------------|----------------|--------------------|
| 妨害自由名譽信用及秘密 Offense Against Personal Liberty, Reputation, Credit & Personal Privacy | | 詐欺侵占及竊盜 Fraudulency, Misappropriation & Larceny | | 毀棄損壞 Destruction, Abandonment, & Damage of Public & Other Property | | 其 他 Others | |
| 成 立 Settled | 不 成 立 Unsettled | 成 立 Settled | 不 成 立 Unsettled | 成 立 Settled | 不 成 立 Unsettled | 成 立 Settled | 不 成 立 Unsettled |
| 2 | — | 9 | — | 2 | — | 899 | 48 |
| 7 | — | 17 | 1 | 11 | 1 | 517 | 29 |
| 6 | 1 | 11 | 3 | 9 | — | 593 | 36 |
| 3 | — | 3 | — | 9 | — | 1,011 | 38 |
| 1 | 1 | 8 | 1 | — | — | 1,102 | 54 |
| 4 | — | — | — | — | — | 1 | 1 |
| 1 | — | — | — | — | — | — | — |
| 4 | — | — | — | 1 | — | 3 | — |
| 4 | — | 3 | 4 | 3 | — | 5 | 3 |
| 3 | 1 | 1 | 2 | 1 | — | 5 | 1 |
| 2 | 1 | 4 | 7 | 5 | — | 5 | 2 |

Source : Civil Affairs Section of West District.

表 10-3 調解委員會組織概況

單位：人

| 年底別 End of Year | | 調解 委員數 No. of Mediators | 按性別分 by Sex | | 按年齡分 | |
|--------------------|--------------------|----------------------------------|-------------|-------------|--|--|
| | | | 男 Male | 女 Female | 未滿 40歲 Under 40 years of Age | 40-50 歲未滿 40-under 50 years of Age |
| 99年底 | End of 2010 | 13 | 9 | 4 | — | 2 |
| 100年底 | End of 2011 | 13 | 9 | 4 | 1 | 3 |
| 101年底 | End of 2012 | 13 | 9 | 4 | 1 | 2 |
| 102年底 | End of 2013 | 13 | 9 | 4 | — | 3 |
| 103年底 | End of 2014 | 13 | 9 | 4 | 1 | 2 |
| 年底別 End of Year | | 調解 委員數 No. of Mediators | 按性別分 by Sex | | 按年齡分 | |
| | | | 男 Male | 女 Female | 未滿 40歲 Under 40 years of Age | 40-50 歲未滿 40-under 50 years of Age |
| 104年底 | End of 2015 | 13 | 9 | 4 | — | 3 |
| 105年底 | End of 2016 | 12 | 8 | 4 | — | 1 |
| 106年底 | End of 2017 | 13 | 9 | 4 | — | 1 |
| 107年底 | End of 2018 | 13 | 9 | 4 | — | 1 |
| 108年底 | End of 2019 | 13 | 9 | 4 | — | — |
| 109年底 | End of 2020 | 13 | 9 | 4 | — | — |

資料來源：本所民政課。

Table 10-3 Mediation Committee Organizational Profile

Unit : Person

| by Age | | 按教育程度分 by Educational Attainment | | | | |
|--------------------------------|----------------------------|----------------------------------|---------------------------------------|--------------------------|------------------------------|--|
| 50-60 歲未滿 | 60歲 以上 | 大專 以上 | 高中 (職) | 國中 | 國小及 以下 | |
| 50-under 60 years of Age | Over 60 years of Age | Junior College & Above | Senior High (Vocational) School | Junior High School | Primary School & Below | |
| 6 | 5 | 4 | 9 | — | — | |
| 6 | 3 | 9 | 4 | — | — | |
| 7 | 3 | 9 | 4 | — | — | |
| 6 | 4 | 9 | 4 | — | — | |
| 7 | 3 | 9 | 4 | — | — | |

| by Age | | 按教育程度分 by Educational Attainment | | | | | |
|--------------------------------|----------------------------|----------------------------------|------------|----------------|---------------------------------------|--------------------------|------------------------------|
| 50-60 歲未滿 | 60歲 以上 | 研究所 (含)以上 | 大學 校院 | 專科 學校 | 高中 (職) | 國中 | 國小及 以下 |
| 50-under 60 years of Age | Over 60 years of Age | Graduate School & Above | University | Junior College | Senior High (Vocational) School | Junior High School | Primary School & Below |
| 7 | 3 | 5 | 3 | 1 | 4 | — | — |
| 8 | 3 | 4 | 3 | 1 | 4 | — | — |
| 9 | 3 | 4 | 4 | 1 | 4 | — | — |
| 5 | 7 | 5 | 3 | 1 | 4 | — | — |
| 5 | 8 | 6 | 2 | 1 | 4 | — | — |
| 3 | 10 | 6 | 2 | 1 | 4 | — | — |

Source : Civil Affairs Section of West District.

表 10-3 調解委員會組織概況 (續完)

單位：人

| 年底別 End of Year | | 按行業分 by Industry | | | |
|--------------------|--------------------|--|--|----------------|--|
| | | 農、林、 漁、牧業 Agriculture、 Forestry、 Fishery、 Husbandry | 製造業、水電、 燃氣業及營造業 Manufacturing, Water & Electricity Supply, Gas Supply, Construction | 商業 Commerce | 服務業 及其他 Service Trade & Other Service |
| 99年底 | End of 2010 | — | — | — | 13 |
| 100年底 | End of 2011 | — | — | — | 13 |
| 101年底 | End of 2012 | — | — | — | 13 |
| 102年底 | End of 2013 | — | — | 1 | 12 |
| 103年底 | End of 2014 | — | — | 1 | 12 |
| 年底別 End of Year | | 按行業分 by Industry | | | |
| | | 農、林、 漁、牧業 Agriculture、 Forestry、 Fishery、 Husbandry | 製造業、水電、 燃氣業及營造業 Manufacturing, Water & Electricity Supply, Gas Supply, Construction | 商業 Commerce | 服務業 及其他 Service Trade & Other Service |
| 104年底 | End of 2015 | — | — | — | 13 |
| 105年底 | End of 2016 | — | — | — | 12 |
| 106年底 | End of 2017 | — | — | — | 13 |
| 107年底 | End of 2018 | — | 1 | 3 | 9 |
| 108年底 | End of 2019 | — | — | 1 | 12 |
| 109年底 | End of 2020 | — | — | 1 | 12 |

資料來源：本所民政課。

Table 10-3 Mediation Committee Organizational Profile (Cont.End)

Unit : Person

| 按服務公職分 by Public Servant | | 按委員年資分 by Members of Seniority | | | |
|----------------------------------|--|--------------------------------|-----------------|------------------|---------------|
| 曾任公職 | 未曾任公職 | 未滿4年 | 4-未滿8年 | 8-未滿16年 | 16年以上 |
| Used to Take on a Public Servant | Never Used to Take on a Public Servant | Under 4 Years | 4-under 8 Years | 8-under 16 Years | Over 16 Years |
| 5 | 8 | — | 9 | 4 | — |
| 7 | 6 | 5 | 7 | 1 | — |
| 7 | 6 | 5 | 7 | 1 | — |
| 7 | 6 | 5 | — | 7 | 1 |
| — | 13 | 5 | — | 7 | 1 |

| 按服務公職分 by Public Servant | | 按委員年資分 by Members of Seniority | | | |
|----------------------------------|--|--------------------------------|-----------------|------------------|---------------|
| 曾任公職 | 未曾任公職 | 未滿4年 | 4-未滿8年 | 8-未滿16年 | 16年以上 |
| Used to Take on a Public Servant | Never Used to Take on a Public Servant | Under 4 Years | 4-under 8 Years | 8-under 16 Years | Over 16 Years |
| 3 | 10 | 4 | 3 | 5 | 1 |
| 8 | 4 | 3 | 3 | 5 | 1 |
| 8 | 5 | 4 | 3 | 5 | 1 |
| 2 | 11 | 4 | 3 | 5 | 1 |
| 3 | 10 | 3 | 3 | 6 | 1 |
| 3 | 10 | 3 | 3 | 6 | 1 |

Source : Civil Affairs Section of West District.

表 10-4 推行社區發展工作概況

| 年底別 End of Year | 社區發展協會數 (個) No. of Community Development Associations (Unit) | 現有社區戶數 (戶) No. of Households of Communities (Household) | 社區人口數 (人) No. of Population of Communities (Person) | 理監事人數 (人) No. of Directors and Supervisors (Person) |
|------------------------------|---|--|--|--|
| 100年底 End of 2011 | 15 | 43,024 | 115,032 | — |
| 101年底 End of 2012 | 15 | 42,517 | 112,660 | 191 |
| 102年底 End of 2013 | 15 | 42,867 | 112,295 | 194 |
| 103年底 End of 2014 | 15 | 43,013 | 111,600 | 189 |
| 104年底 End of 2015 | 21 | 45,057 | 115,693 | 261 |
| 105年底 End of 2016 | 22 | 40,708 | 103,187 | 273 |
| 106年底 End of 2017 | 23 | 43,684 | 110,905 | 285 |
| 107年底 End of 2018 | 23 | 44,087 | 110,988 | 284 |
| 108年底 End of 2019 | 23 | 46,049 | 115,273 | 277 |
| 109年底 End of 2020 | 22 | 46,345 | 114,583 | 270 |

資料來源：臺中市政府社會局。

附註：1.社區發展協會數不含未依程序成立社區發展協會之社區。

2.①係以年度計算。

Table 10-4 Result of Promotion for Community Development

| 參加社區 發展協會 會員數 (人) | 設置社區 生產建設 基金(個) | 實際使用經費(千元) Outlay (N.T.1,000) ① | | |
|--|--|---------------------------------|---------------------|---------------|
| | | 合計 | 政府補助款 | 社區自籌款 |
| Persons of Community Development Associations (Person) | Community Economic Development Fund (Unit) | Total | Government-Provided | Self-Provided |
| 2,550 | — | 4,277 | 2,936 | 1,341 |
| 762 | — | 1,444 | 1,082 | 362 |
| 777 | — | 1,149 | 870 | 280 |
| 751 | — | 1,760 | 1,316 | 444 |
| 1,026 | — | 1,586 | 1,150 | 436 |
| 1,221 | — | 1,517 | 1,093 | 424 |
| 1,192 | — | 1,810 | 1,049 | 761 |
| 1,302 | — | 1,280 | 916 | 363 |
| 1,272 | — | 7,811 | 5,375 | 2,436 |
| 1,341 | — | 8,469 | 4,941 | 3,528 |

Source : Social Affairs Bureau of Taichung City Government.

Note : 1.Community Councils not duly established were not included.

2.The figures of ① are calculated annually.

表 10-4 推行社區發展工作概況 (續一)

| 年底別 End of Year | | 社區活動中心(幢) | | | 辦理社區 幹部訓練 (人次)① |
|--------------------|--------------------|-----------------------------------|--------------------------|---------------------------------|---------------------------------|
| | | Community Activity Centers (Unit) | | | |
| | | 原建 Original Construction | 新建 Newly Construction | 修擴建 Repaired Construction | Topic Training (Person-Time) |
| 100年底 | End of 2011 | 1 | — | — | 495 |
| 101年底 | End of 2012 | 1 | — | — | 129 |
| 102年底 | End of 2013 | 1 | — | — | 292 |
| 103年底 | End of 2014 | — | — | — | 127 |
| 104年底 | End of 2015 | — | — | — | 3,018 |
| 105年底 | End of 2016 | — | — | — | 132 |
| 106年底 | End of 2017 | — | — | — | 454 |
| 107年底 | End of 2018 | — | — | — | 455 |
| 108年底 | End of 2019 | — | — | — | 499 |
| 109年底 | End of 2020 | — | — | — | 314 |

資料來源：臺中市政府社會局。

附註：①係以年度計算。

Table 10-4 Result of Promotion for Community Development (Cont.1)

| 社區發展工作項目 Work Items of Community Development | | | |
|--|---|---|--|
| 辦理 社區觀摩 (人次)① Community Exposition (Person-Time) | 社區長壽 俱樂部 (處) Elderly Community Club (Place) | 社區成長 教室 (班) Community Growth Room (Class) | 社區守望相助 隊之設置 (隊) Community Mutual-Help Programs (Team) |
| 746 | 9 | 22 | — |
| 510 | 9 | 7 | — |
| 540 | 9 | 7 | — |
| 530 | 8 | 14 | — |
| 536 | 8 | 14 | — |
| 1,200 | 9 | 12 | — |
| 1,080 | 9 | 11 | — |
| 956 | 8 | 10 | — |
| 1,457 | 7 | 31 | 1 |
| 1,576 | 7 | 28 | 2 |

Source : Social Affairs Bureau of Taichung City Government.

Note : The figures of ① are calculated annually.

表 10-4 推行社區發展工作概況 (續完)

| 年底別 End of Year | | 社區發展工作項目 | | | |
|--------------------|--------------------|--|---------------------------------------|---|--|
| | | 社區民俗 藝文康樂班 (隊) Community Folk Custom Arts & Recreation Squads (Team) | 社區志願服務 Community Volunteer Service | | 辦理社區照 顧關懷據點 (處) Community Care Centers (Place) |
| | | | 團隊 (隊) Teams (Team) | 志工數 (人) No. of Volunteers (Person) | |
| 100年底 | End of 2011 | 8 | 5 | — | — |
| 101年底 | End of 2012 | 7 | 11 | 324 | 5 |
| 102年底 | End of 2013 | 9 | 11 | 458 | 4 |
| 103年底 | End of 2014 | 8 | 9 | 321 | 6 |
| 104年底 | End of 2015 | 8 | 11 | 407 | 3 |
| 105年底 | End of 2016 | 6 | 2 | 128 | 3 |
| 106年底 | End of 2017 | 6 | 11 | 407 | 3 |
| 107年底 | End of 2018 | 5 | 5 | 301 | 6 |
| 108年底 | End of 2019 | 2 | 7 | 230 | 7 |
| 109年底 | End of 2020 | 2 | 7 | 416 | 7 |

資料來源：臺中市政府社會局。

附註：①係以年度計算。

Table 10-4 Result of Promotion for Community Development
(Cont. End)

| Work Items of Community Development | | | |
|---|--|---|--|
| 社區 圖書室 (處) Community Libraries (Place) | 社區刊物 (期)① Community Publications (Serial) | 服務成果① Achievements of Services | |
| | | 福利服務或活動 (受益人次) Welfare Services of Activities (Beneficiary-Time) | 其他服務 (受益人次) Others (Beneficiary-Time) |
| 2 | 14 | — | — |
| 3 | 4 | 8,365 | 2,410 |
| 2 | 4 | 35,367 | 5,461 |
| 3 | 4 | 15,192 | 21,245 |
| 3 | 4 | 8,013 | 18,007 |
| 2 | 4 | 6,620 | 2,510 |
| 2 | 4 | 10,350 | 3,389 |
| — | 4 | 41,060 | 9,110 |
| — | 18 | 35,887 | 22,155 |
| — | 3 | 17,412 | 14,517 |

Source : Social Affairs Bureau of Taichung City Government.

Note : The figures of ① are calculated annually.

表 10-5 民防團隊編組

單位：個、人

| 年底別 End of Year | | 民防團組數(個) Civil Defense Regiment (Unit) | | | | | 合計 | | |
|--------------------|--------------------|---|-------------------------------|---------------------------------------|--------------------|---------------------------|---------------|-------------------------------|---------------------------------------|
| | | 合計 Total | 團部 Regiment Headquarter | 疏散避難 宣慰中隊 Evacuation Company | 民防分 團 Clique | 勤務組 Service Section | 計 Subtotal | 團部 Regiment Headquarter | 疏散避難 宣慰中隊 Evacuation Company |
| | | | | | | | | | |
| 100年底 | End of 2011 | 3 | 1 | 1 | 1 | — | 133 | 6 | 27 |
| 101年底 | End of 2012 | 3 | 1 | 1 | 1 | — | 92 | 6 | 19 |
| 102年底 | End of 2013 | 6 | 1 | 1 | 1 | 3 | 184 | 6 | 19 |
| 103年底 | End of 2014 | 6 | 1 | 1 | 1 | 3 | 186 | 6 | 20 |
| 104年底 | End of 2015 | 30 | 1 | 1 | 25 | 3 | 200 | 5 | 20 |
| 105年底 | End of 2016 | 30 | 1 | 1 | 25 | 3 | 144 | 11 | 11 |
| 106年底 | End of 2017 | 28 | 1 | 1 | 25 | 1 | 74 | 11 | 11 |
| 107年底 | End of 2018 | 28 | 1 | 1 | 25 | 1 | 77 | 11 | 13 |
| 108年底 | End of 2019 | 28 | 1 | 1 | 25 | 1 | 75 | 11 | 12 |
| 109年底 | End of 2020 | 27 | 1 | 1 | 25 | — | 75 | 13 | 12 |

資料來源：本所民政課

Table 10-5 Civil Defense Regiment

Unit : Unit/Person

| Civil Defense Regiment Num. of Population(Person) | | | | | | | | | | | |
|---|------------------------|---------------|----------------------------|------------------------------------|----------------|------------------------|---------------|----------------------------|------------------------------------|----------------|------------------------|
| Total | | 幹部 Leader | | | | | 隊員 Member | | | | |
| 民防分團 Clique | 勤務組 Service Section | 計 Subtotal | 團部 Regiment Headquarter | 疏散避難 宣慰中隊 Evacuation Company | 民防分團 Clique | 勤務組 Service Section | 計 Subtotal | 團部 Regiment Headquarter | 疏散避難 宣慰中隊 Evacuation Company | 民防分團 Clique | 勤務組 Service Section |
| 100 | — | 29 | 3 | 2 | 24 | — | 104 | 3 | 25 | 76 | — |
| 67 | — | 34 | 3 | 6 | 25 | — | 58 | 3 | 13 | 42 | — |
| 67 | 92 | 68 | 3 | 6 | 25 | 34 | 116 | 3 | 13 | 42 | 58 |
| 67 | 93 | 68 | 3 | 6 | 25 | 34 | 118 | 3 | 14 | 42 | 59 |
| 75 | 100 | 72 | 3 | 8 | 25 | 36 | 128 | 2 | 12 | 50 | 64 |
| 50 | 72 | 72 | 6 | 5 | 25 | 36 | 72 | 5 | 6 | 25 | 36 |
| 50 | 2 | 37 | 6 | 4 | 25 | 2 | 37 | 5 | 7 | 25 | — |
| 50 | 3 | 32 | 3 | 3 | 25 | 1 | 45 | 8 | 10 | 25 | 2 |
| 50 | 2 | 36 | 6 | 4 | 25 | 1 | 39 | 5 | 8 | 25 | 1 |
| 50 | — | 31 | 3 | 3 | 25 | — | 44 | 10 | 9 | 25 | — |

Source : Civil Affairs Section of West District.

表 10-6 民防團隊年度訓練成果

單位：場、人、%

| 年別 Year | | | 訓練場次(場) No. of Training(No.) | | | | 法定應到人數 | |
|-------------|-------------|---------------------|--------------------------------|---------------------------------------|----------------|---------------------------|--------------------------------|---------------------------------------|
| | | | 團本部 Regiment Headquarter | 疏散避難 宣慰中隊 Evacuation Company | 民防分團 Clique | 勤務組 Service Section | 團本部 Regiment Headquarter | 疏散避難 宣慰中隊 Evacuation Company |
| 100年 | 常年訓練 | Normal Train | — | — | — | — | — | — |
| 2011 | 基本訓練 | Basic Train | 1 | 1 | 1 | — | 6 | 27 |
| 101年 | 常年訓練 | Normal Train | 1 | 1 | 1 | — | 3 | 9 |
| 2012 | 基本訓練 | Basic Train | — | — | — | — | — | — |
| 102年 | 常年訓練 | Normal Train | — | 1 | 1 | — | — | 17 |
| 2013 | 基本訓練 | Basic Train | — | — | — | — | — | — |
| 103年 | 常年訓練 | Normal Train | — | 1 | 1 | — | — | 18 |
| 2014 | 基本訓練 | Basic Train | — | — | — | — | — | — |
| 104年 | 常年訓練 | Normal Train | 1 | 1 | 1 | 1 | 5 | 20 |
| 2015 | 基本訓練 | Basic Train | — | — | — | — | — | — |
| 105年 | 常年訓練 | Normal Train | 1 | 1 | 1 | 1 | 11 | 11 |
| 2016 | 基本訓練 | Basic Train | — | — | — | — | — | — |
| 106年 | 常年訓練 | Normal Train | 1 | 1 | 1 | 1 | 11 | 12 |
| 2017 | 基本訓練 | Basic Train | — | — | — | — | — | — |
| 107年 | 常年訓練 | Normal Train | 1 | 1 | 1 | 1 | 11 | 12 |
| 2018 | 基本訓練 | Basic Train | — | — | — | — | — | — |
| 108年 | 常年訓練 | Normal Train | — | — | — | — | — | — |
| 2019 | 基本訓練 | Basic Train | 1 | 1 | 1 | 1 | 11 | 12 |
| 109年 | 常年訓練 | Normal Train | 1 | — | — | — | 11 | 9 |
| 2020 | 基本訓練 | Basic Train | — | — | — | — | — | — |

資料來源：本所民政課

Table 10-6 Result of Civil Defense Regiment for Annual Training

Unit : No./Person/%

| Expected Attendance | | 實到人數 Actual Attendance | | | | 實到人數占法定應到人數比率 Actual Attendance % of Expected Attendance | | | |
|---------------------|-----------------|------------------------|--------------------|-----------|-----------------|---|--------------------|---------------|-----------------|
| 民防分團 | 勤務組 | 團本部 | 疏散避難 宣慰中隊 | 民防分團 | 勤務組 | 團本部 | 疏散避難 宣慰中隊 | 民防分團 | 勤務組 |
| Clique | Service Section | Regiment Headquarter | Evacuation Company | Clique | Service Section | Regiment Headquarter | Evacuation Company | Clique | Service Section |
| — | — | — | — | — | — | -- | -- | -- | -- |
| 100 | — | 6 | 21 | 83 | — | 100.00 | 78.00 | 83.00 | -- |
| 23 | — | 3 | 8 | 23 | — | 100.00 | 89.00 | 100.00 | -- |
| — | — | — | — | — | — | -- | -- | -- | -- |
| 78 | — | — | 17 | 18 | — | -- | 100.00 | 100.00 | -- |
| — | — | — | — | — | — | -- | -- | -- | -- |
| 17 | — | — | 18 | 17 | — | -- | 100.00 | 100.00 | -- |
| — | — | — | — | — | — | -- | -- | -- | -- |
| 75 | 100 | 5 | 20 | 75 | 100 | 100.00 | 100.00 | 100.00 | 100.00 |
| — | — | — | — | — | — | -- | -- | -- | -- |
| 50 | 72 | 11 | 11 | 50 | 72 | 100.00 | 100.00 | 100.00 | 100.00 |
| — | — | — | — | — | — | -- | -- | -- | -- |
| 50 | 2 | 11 | 12 | 50 | 2 | 100.00 | 100.00 | 100.00 | 100.00 |
| — | — | — | — | — | — | -- | -- | -- | -- |
| 50 | 3 | 8 | 11 | 50 | — | 72.73 | 91.67 | 100.00 | -- |
| — | — | — | — | — | — | -- | -- | -- | -- |
| — | — | — | — | — | — | -- | -- | -- | -- |
| 50 | 2 | 11 | 10 | 46 | 2 | 100.00 | 83.33 | 92.00 | 100.00 |
| 15 | 2 | 9 | 8 | 15 | 2 | 81.82 | 88.89 | 100.00 | 100.00 |
| — | — | — | — | — | — | -- | -- | -- | -- |

Source : Civil Affairs Section of West District.

臺中市西區統計年報

中華民國 109 年

編 印 者：臺中市西區公所會計室

地 址：40345 臺中市西區金山路 11 號

電 話：04-22245200

出版日期：中華民國 110 年 06 月

本刊同時登載於臺中市西區區公所網站，

網址為 <http://www.west.taichung.gov.tw/>



國立台灣美術館 入口 行政區
National Taiwan Museum of Fine Arts Administration
Main Entrance

WEST DISTRICT

臺中市
西區區公所

中華民國十九年

臺中市西區統計年報

臺中市西區公所編印